KDV DAHİL 2500 LİRA

SUPERMEN

SUPER SERİ

CİLT 22

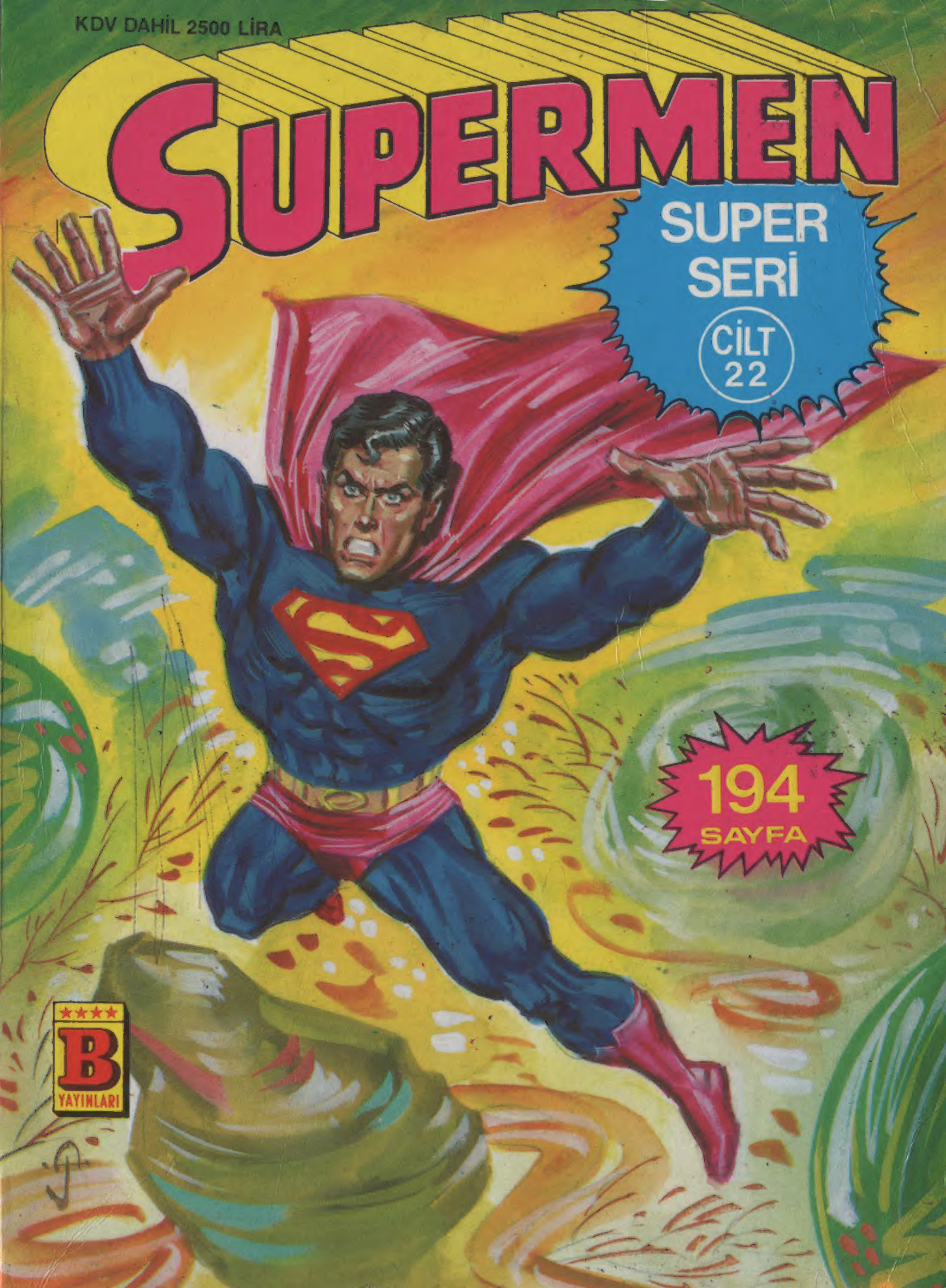

194 SAYFA

B YAYINLARI

45

Türkiye'de yayın hakkı B YAYINLARI na aittir.
(BİLKA-Bilim Kültür Araştırma, Yayıncılık Ltd.Şti.)

BİZARROLARIN DÜNYASI

İNFİLÂK ETMEKTE OLAN KRİPTON GEZEGENİ'NDEN BİR ROKET İÇİNDE UZAYA FIRLATILAN KAL-EL DÜNYAYA GELİR VE YERYÜZÜNÜN EN BÜYÜK KAHRAMANI OLUR. DAHA SONRA ONA IŞIN GÖNDEREN BİR KOPYA MAKİNASI SÜPERMEN'İN TAM BENZERİ OLMAYAN BİR KOPYASINI YAPAR...

YİNE HEPİMİZİ YENDİN, BİR NUMARALI BİZARRO!..

TABİİ, ÇÜNKÜ BEN BİZARRO ADALET KOMİSYONUNUN EN GÜÇLÜ ÜYESİYİM. AMA HEP SİZİN GİBİ KAHRAMANLARLA SAVAŞMAKTAN BIKTIM...

ARTIK KÖTÜLERLE DÖNÜŞECEĞİM...

KARE BİÇİMİNDEKİ BU GARİP DÜNYADA OLAYLAR BU ŞEKİLDE GELİŞMEKTEDİR. BİZARRO BİR KÖTÜ ADAM YARATMAYA KARAR VERİR, AMA BAŞINA BÜYÜK DERTLER AÇTIĞININ FARKINDA DEĞİLDİR...

KARE ŞEKLİNDEKİ BİZARRO DÜNYASINDA OLANLAR HAKKINDA SİZE BİRAZ DAHA BİLGİ VERELİM...

BİZARRO YASALARINA GÖRE BURADA HER ŞEY DÜNYADAKİNİN TERSİ OLARAK YAPILMAKTADIR. BU GECEGENDE ZEVKLER VE İNANÇLAR DA DEĞİŞİKTİR...

SANA ÇİKOLATA GETİRDİM...

BEN KURBAĞA YEMEYİ TERCİH EDERİM.

BURADA YAŞAYANLARIN ÇOĞU SÜPERMEN VE LOIS LANE'NİN BENZERİDİR. AMA BİR NUMARALI BİZARRO, SÜPERMEN'İN DİĞER ARKADAŞLARININ DA BENZERİNİ YAPMIŞTIR. BUNLARA ADALET KOMİSYONUNUN ÜYELERİ DE DAHİLDİR...

ŞİMDİ DE YEŞİL FENER'İN BENZERİNİ YAPAYIM...

TEŞEKKÜRLER! AMA BENİM ADIM SARI FENER...

24 SAATLİK ENERJİSİ BİTMEDEN, SARI FENER DÜNYAYA GİDER VE YEŞİL FENER'İN GÜÇ KAYNAĞINDAN ENERJİSİNİ TAZELEMEK İSTER...

HAYDİ BAKALIM ÇALIŞ...

NE? ENERJİ KAYNAĞI GÜÇ YÜZÜĞÜME ENERJİ VERMİYOR.

ÇÜNKÜ BU ENERJİ KAYNAĞI YEŞİL, SENİN YÜZÜĞÜN İSE SARI...

AMA ÜZÜLME... SENİN İÇİN BİR BİZARRO ENERJİ KAYNAĞI YAPARIM...

HAYIR YAPMA! YEŞİL FENER CESUR BİR KAHRAMAN, BENSE KORKAĞIN BİRİYİM... ONUN GİBİ OLAMAM...

AMA BİZARRO SARI FENER'İ KENDİ DÜNYALARINA GÖTÜRDÜĞÜNDE...

ANLAMIYORUM... NEDEN HERKES BENİ KAHRAMANMIŞIM GİBİ KARŞILADI...

ÇÜNKÜ BİZİM DÜNYAMIZDA HER ŞEY TERSTİR. SEN KORKAK VE GÜÇSÜZ OLDUĞUN İÇİN, EN BÜYÜK KAHRAMANIMIZ SAYILIRSIN...

ADALET KOMİSYONUNUN MERKEZİ UZAYDAKİ BİR UYDUDA OLDUĞU İÇİN BİZARRO ADALET KOMİSYONUNUN MERKEZİ DE TAM TERSİNE BİR DENİZALTIDIR...

DÜNYADAKİ İLKEL İNSANLARIN HEPSİ SAVAŞÇIYDI...

BİZİM İLKEL İNSANIMIZ İSE TAM TERSİNE SADECE OTURUP DÜŞÜNÜYOR...

BU GARİP DÜNYANIN SÜPER KAHRAMANLARI BURADA DÜNYADAKİ KÖTÜ ADAMLARIN BENZERİNİ YARATIRLAR...

ŞU BİZARRO ŞAKACIYA BAKIN! HEM BİZİM GİBİ BEYAZ DEĞİL, HEM DE DÜNYADAKİ ŞAKACI GİBİ GÜLMÜYOR...

NEDEN GÜLECEKMİŞİM? DÜNYADAKİ ŞAKACI ÇILGIN BİRİDİR, BEN DE AKSİNE BURANIN EN CİDDİ ADAMIYIM...

AKLIMA MÜTHİŞ BİR KÖTÜ ADAM GELDİ! AMAZON, ADALET KOMİSYONU ÜYELERİNİN GÜÇLERİNİ ÇALARAK NEREDEYSE ONLARI YENİYORDU.. BEN DE BİZARRO DÜNYASININ AMAZO'SUNU YAPACAĞIM.

NE OLUYOR? BEN KİMİM?

ŞEN BİZARRO DÜNYASININ AMAZO'SUSUN. BİZİMLE SAVAŞMAK İÇİN YARATILDIN.

AMA SİZİN SÜPER GÜÇLERİNİZ VAR... BENİMSE YOK...
SENİN DE BİR YETENEĞİN VAR. SÜPER İNSANLARIN GÜCÜNÜ EMEBİLİRSİN!
ÖYLEYSE DENEYEYİM! TÜM GÜÇLERİNİZİ ÇALACAĞIM...
MÜKEMMEL! HEPİMİZİN GÜÇLERİNİ ALDI VE ÇOK GÜÇLÜ OLDU...
ARTIK HEPİNİZİN GÜCÜNE SAHİBİM. ŞİMDİ BUNLARI VERECEK GÜCÜ OLMAYAN BİRİNE İHTİYACIM VAR!.
O GÖREVE GİTTİ! BURADAKİ TEK GÜÇSÜZ ADAM SARI FENER'DİR...
BİZARRO! BETMEN NEREDE?
SANA BİZARRO-AKUMAN'IN GÜÇLERİNİ VEREYİM! TAMAM MI?
HAYIR! O ZAMAN BÜYÜK KAHRAMAN OLAMAM!
GİT GÜCÜNÜ BAŞKALARINA VER!
İYİ FİKİR! BİZARRO-SÜPERMEN'İ BULUP GÜÇLERİNİ ÇALAYIM VE GÜÇSÜZ BİZARRO'LARA VEREYİM!
GERÇEK AMAZO KAHRAMANLARIN GÜCÜNÜ KENDİ İÇİN ÇALARDI. AMA BEN İHTİYACI OLANLARA VERİYORUM...
BRAAMM!

AMAZO GEMİNİN GÖVDESİNDE DELİK AÇTI. BOĞULACAĞIM...
SEN BOĞULMAZSIN... BİZ BOĞULURUZ!
TABİİ, SEN AKUMAN'IN GÜÇLERİNE SAHİPSİN... ONUN İÇİN BOĞULMAZSIN!
AMA BİZİ KURTARABİLİRSİN!..
O SIRADA, BİZARRO - AMAZO İŞ BAŞINDADIR...
AMAZO GÜÇLERİMİ ALIP LOİS'E VERDİ. ŞİMDİ O SÜPER KADIN OLDU...
AMA UÇMASINI BİLMİYOR EVİ PARÇALAYACAK...
OOO... BİR UÇAK DÜŞÜYOR...
AMAZO YA İŞ DÜŞTÜ...
GİT BURADAN, SERSEM! BU UÇAĞIN DÜŞMESİ PLÂNLANDI! BİZ BİZARRO - SÜPERMENLERİZ, BİZE BİR ŞEY OLMAZ..
ÖYLEYSE GÜÇLERİNİZİ ÇALAYIM DA GÖRÜN!
BİZARRO DÜNYASINDA HER ŞEY KARMAKARIŞIK OLDU! AMAZO DURDURULMALI...

BİZARRO ADALET KOMİSYONUNU HEMEN TOPLANTIYA ÇAĞIRIR VE...
1 NUMARALI BİZARRO. NEDEN DİĞER KİMLİĞİNE BÜRÜNDÜN?
BURADA BENİM BİZARRO KLARK KENT OLDUĞUMU BİLMEYEN TEK KİŞİ AMAZO! BİR OYUN OYNAYARAK AMAZO'YU DURDURABİLİRİM...
HEY! AMAZO SÜPER GÜÇLERİMİZİ ÇALIP ANNEME VERDİ...
ŞİMDİ O SÜPER, BİZ İSE DEĞİLİZ...
HEY, AMAZO... GÜÇLERİNİ GÜÇSÜZ APTALLARA VERİYORSAN BANA DA VER! BEN DÜNYANIN EN BÜYÜK APTALIYIM...
EVET. APTALA BENZİYORSUN...
...O HALDE SANA DA GÜÇ VEREYİM! BUNA NE DERSİN?
SAĞOL AMA APTAL OLAN SENSİN!
... BEN ASLINDA 1 NUMARALI BİZARRO'YUM. OYUNUMA GELİP GÜÇLERİMİ BANA GERİ VERDİN!
DEMEK BANA OYUN OYNADIN...

HMM.. TÜM BİZARRO – SÜPERMEN'LER AYNI ŞEYİ YAPARSA, HEPSİNİN GÜCÜNÜ GERİ VERMEM GEREKECEK BUNU İSTEMİYORUM...
BİRŞEYLER DÜŞÜNMELİYİM...
BULDUM! DÜNYAYA GİDEYİM. BURADA YALNIZ BİR TEK SÜPERMEN VAR. BENİ YALNIZ BİR KERE ALDATABİLİRLER...

SÜPERMEN BENİM EN İYİ DOSTUMDUR. DÜNYAYA GİDİP ONU UYARAYIM! AMAZO BİZİM BAŞIMIZA BELÂ AÇTIĞINA GÖRE...
... DÜNYADA DAHA KÖTÜ ŞEYLER YAPABİLİR...

O SIRADA DÜNYADAKİ METROPOLİS KENTİNDE, GALAKSİ BİNASININ SEKİZİNCİ KATINDA.
ŞU KENT NE CEHENNEM DE? NE ZAMAN ONA İHTİYACIM OLSA ORTADAN KAYBOLUR...
...AMA SONRA BÜYÜK BİR ÖYKÜYLE GERİ DÖNER. BUNU UNUTMA, ŞEF!

BİLİYORUM... AMA BİR KEZ OLSUN ONA GÖREV VERMEK İSTEDİM –
PEKİ. AMA KLARK SIK SIK ORTADAN KAYBOLMAZ Kİ...
TEKRAR EDİYORUM. BANA ŞEF DEME, OLSEN!
ÜSTELİK BU ÇOK ÖZEL BİR DURUM, PERRY!...

TELEKSLE BİR HABER GELDİ. SMALLVİLLE'DE BİR KÖPRÜ ÇÖKÜYOR-MUŞ. BU SÜPERMEN'E GÖRE BİR İŞTİ...
BUNUN KLARK'LA NE İLGİSİ VAR, BAYAN LANE?..
SEN DE BİLİYORSUN, PERRY. SÜPERMEN'LE KLARK SMALLVİLLE'DEN ÇOCUKLUK ARKADAŞI...
KLARK'IN SÜPERMEN'LE TEMAS KURMAK İÇİN GİZLİ BİR YÖNTEMİ VAR... BU İŞİN SONUNDA KÖPRÜ KURTULUR, KLARK GÜZEL BİR ÖYKÜYLE DÖNER..
PEKALÂ, EĞER SÜPERMEN'LE GİTTİYSE YAKINDA DÖNER. JİMMY, CİT KLARK'A BİR BAK YE GELDİĞİN-DE...
...ÖYKÜSÜNÜ ANLATMASINI SÖYLE...
TAMAM ŞE... PERRY!
İŞTE ORADA! HERHALDE ONU BURAYA SÜPERMEN GETİRMİŞ. UÇMAKTAN SAÇLARI HÂLÂ KARMAKARIŞIK.
HEY KLARK!
BANA MI DEDİN?
VAY CANINA! BU BİZZARO...
HA? BUNU NASIL ANLADIN?
ŞEY... DÜNYALILARDAN ÇOK FARKLI BİR YÜZÜN VAR...
ÖYLE Mİ? KILIK DEĞİŞTİRMEK İŞE YARAMIYORSA, GERÇEK KİMLİĞİME DÖNEYİM...
BİZARRO HER ZAMAN YANLIŞ ŞEYLERİ YAPAR... O KLARK KENT KEN KILIĞINA BÜRÜNDÜĞÜNE GÖRE GERÇEK KLARK SÜPERMEN OLAMAZ...
BİZARRO #1
JİMMY DÜŞÜNCESİNDE YANILMAKTADIR...

O SIRADA SÜPERMEN METROPOLİS ÜZERİNDEKİ SABAH DEVRİYESİNİ TAMAMLAMIŞTIR...

NEYSE BURADA BİR OLAY YOKMUŞ... BATIDA BİR DEPREMİ ÖNLEDİM, BİR TERÖRİST ÇETESİNİ YAKALADIM, BİR KÖPRÜYÜ ÇÖKMEKTEN KURTARDIM .. ARTIK BİRAZ DİNLENEYİM.

ZEE-ZEE-ZEE-ZEE-ZEE-ZEE

ACİL BİR DURUM VAR... JIMMY OLSEN ALARMLI SAATİYLE SİNYAL VERİYOR...

JIMMY'Yİ İYİ TANIRIM DEMEK Kİ HALLEDEMEDİĞİ BİR SORUN VAR..

NEYSE, GALAKSİ BİNASINDAYMIŞ ... BEN DE ORAYA GİDİYORDUM...

-0-

VAY CANINA. BİZARRO! SENİ BURAYA GETİREN NEDİR?

BÜYÜK BİR SORUNUM VAR. AMA BU AYNI ZAMANDA SENİN DE SORUNUN...

1 NUMARALI BİZARRO SÜPERMEN'E BİZARRO AMAZO'NUN YAPTIKLARINI ANLATIR...

ÖYLEYSE DURUM KÖTÜ BİZ GERÇEK AMAZO'YU DURDURMAYI BAŞARMIŞTIK.

AMA BİZARRO AMAZO ALDIĞI SÜPER GÜÇLERİ BAŞKALARINA VERDİĞİNE GÖRE DAHA BÜYÜK BİR TEHLİKE OLUŞTURUYOR...

BU YÜZDEN SANA YARDIMA GELDİM..

BU ÖYKÜYÜ YAZMAM GEREK! PERRY'E SÖYLEYEYİM...

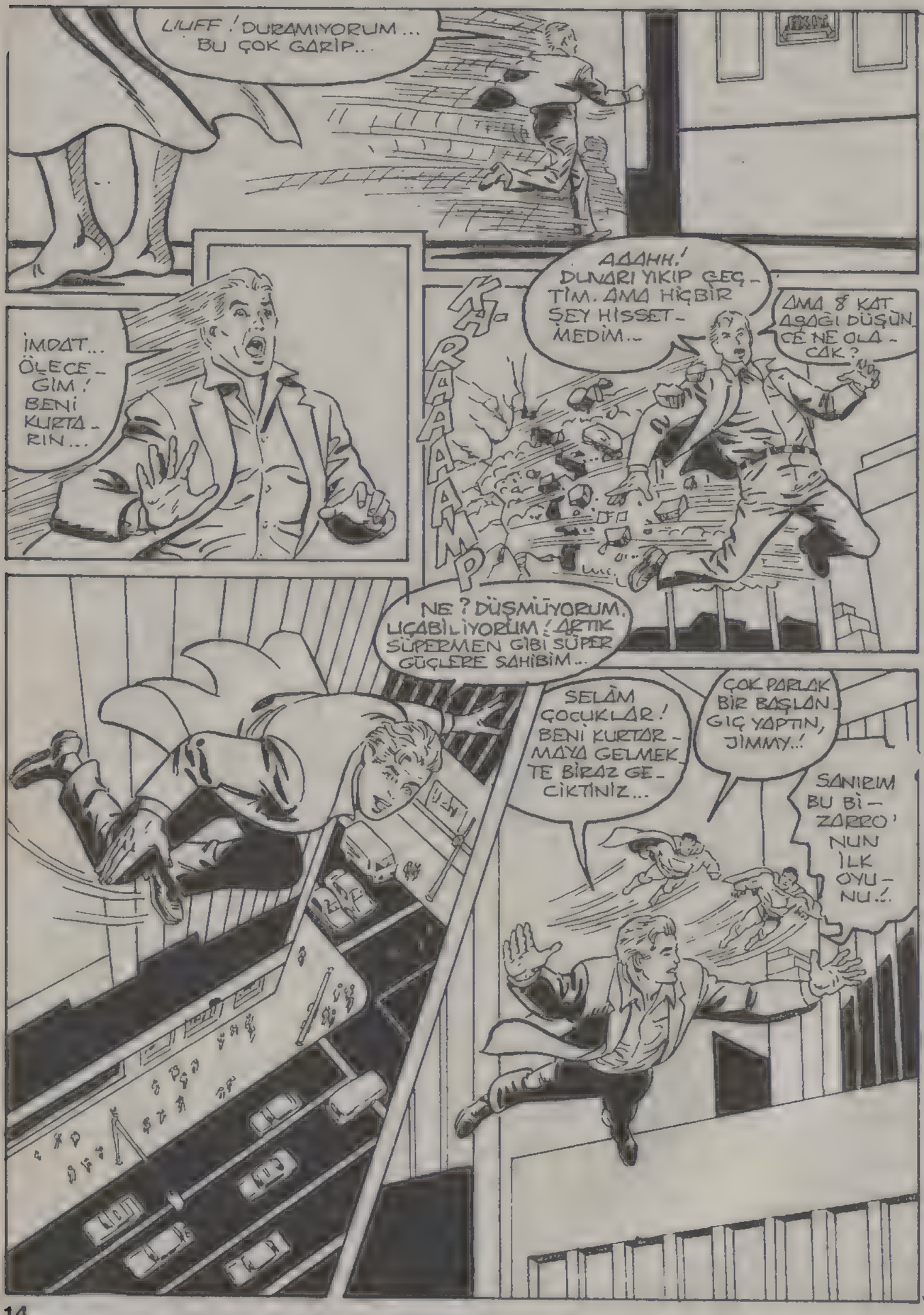
LUFF! DURAMIYORUM... BU ÇOK GARİP...
İMDAT... ÖLECEĞİM! BENİ KURTARIN...
AAAHH! DUVARI YIKIP GEÇTİM. AMA HİÇBİR ŞEY HİSSETMEDİM..
AMA 8 KAT AŞAĞI DÜŞÜN CE NE OLACAK?
KRAAAMP
NE? DÜŞMÜYORUM. UÇABİLİYORUM! ARTIK SÜPERMEN GİBİ SÜPER GÜÇLERE SAHİBİM...
SELÂM ÇOCUKLAR! BENİ KURTARMAYA GELMEKTE BİRAZ GECİKTİNİZ...
ÇOK PARLAK BİR BAŞLANGIÇ YAPTIN, JİMMY..!
SANIRIM BU BİZARRO'NUN İLK OYUNU..!

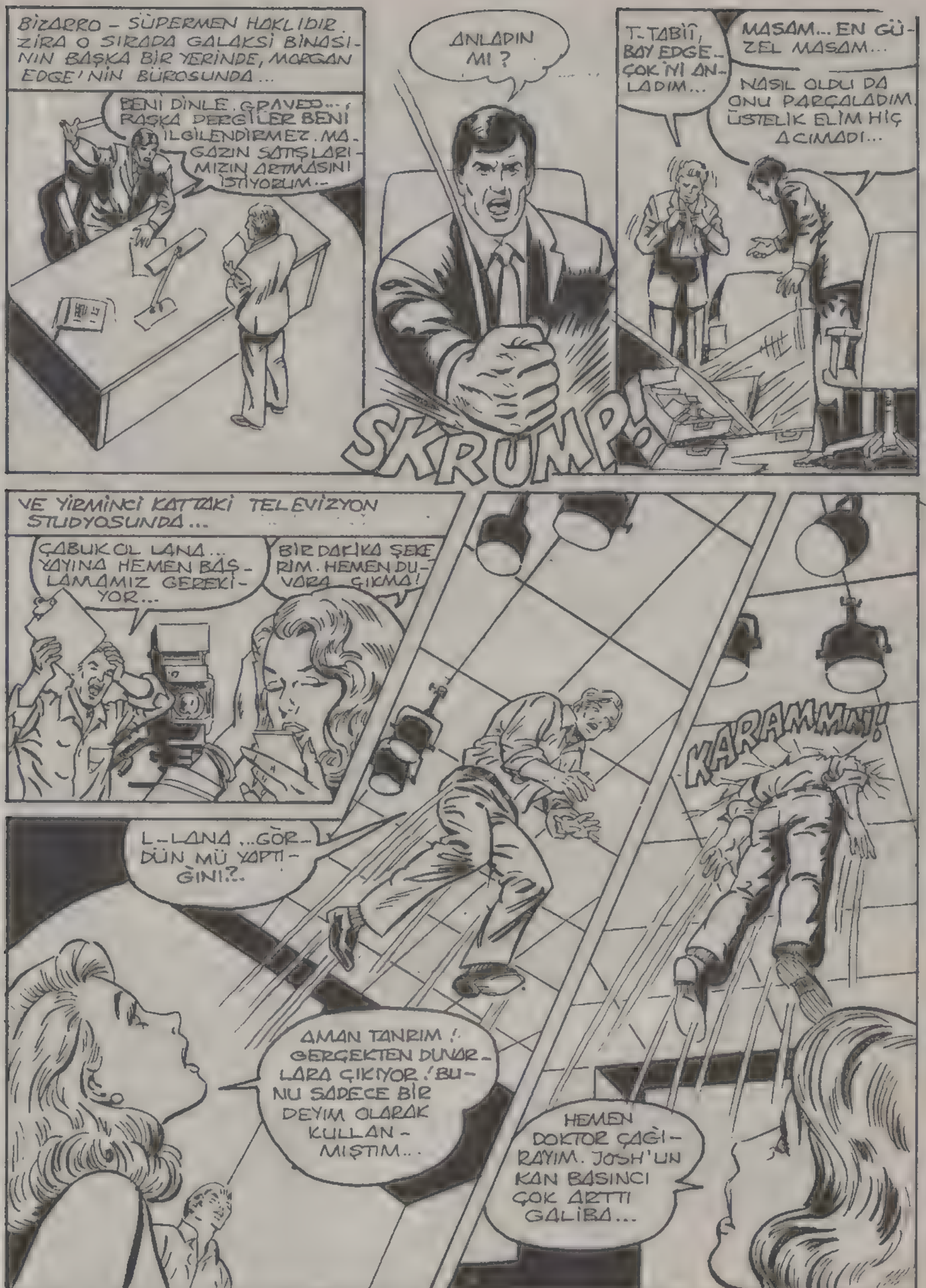
BİZARRO – SÜPERMEN HAKLIDIR. ZİRA O SIRADA GALAKSİ BİNASININ BAŞKA BİR YERİNDE, MORGAN EDGE'NİN BÜROSUNDA...
BENİ DİNLE, GRAVES... BAŞKA DERGİLER BENİ İLGİLENDİRMEZ. MAGAZİN SATIŞLARIMIZIN ARTMASINI İSTİYORUM...
ANLADIN MI?
SKRUMP!
T-TABİİ, BAY EDGE – ÇOK İYİ ANLADIM...
MASAM... EN GÜZEL MASAM...
NASIL OLDU DA ONU PARÇALADIM. ÜSTELİK ELİM HİÇ ACIMADI...
VE YİRMİNCİ KATTAKİ TELEVİZYON STUDYOSUNDA...
ÇABUK OL LANA... YAYINA HEMEN BAŞLAMAMIZ GEREKİYOR...
BİR DAKİKA ŞEKERİM. HEMEN DUVARA ÇIKMA!
KARAMMN!
L-LANA... GÖRDÜN MÜ YAPTIĞINI?..
AMAN TANRIM! GERÇEKTEN DUVARLARA ÇIKIYOR! BUNU SADECE BİR DEYİM OLARAK KULLANMIŞTIM...
HEMEN DOKTOR ÇAĞIRAYIM. JOSH'UN KAN BASINCI ÇOK ARTTI GALİBA...

O SIRADA KAHRAMANLARIMIZ BU OLAYLARIN SORUMLUSUNU ARAMAKTADIR ...
İŞTE ORADA SÜPERMEN...
RASTGELE İNSANLARI SEÇİP ONLARA SÜPER GÜÇLER VERİYOR. AMA ONLAR BUNU KULLANMASINI BİLMİYOR..
ÇABUCAK GAZETEYE GİDİP FOTOĞRAF MAKİNEMİ ALDIM. BU OLAYIN RESMİNİ ÇEKEMEZSEM, PERRY' BENİ ÖLDÜRÜR...
PEKALÂ JİMMY... AMA YİNE DE KAVGADAN UZAK DUR...
ÇÜNKÜ BU ADAMIN NE YAPACAĞI BELLİ OLMAZ...
BUNLAR BİZARRO SÜPERMEN VE GERÇEK SÜPERMEN! NE İSTİYORSUNUZ?
BEN SENİ BUNUN İÇİN YARATMADIM. SADECE DÖĞÜŞEREK EĞLENMEK İSTEMİŞTİM...
SÜPER GÜÇLERİ KULLANMASINI BİLMEYEN İNSANLARA VERMENİ ÖNLEMEK İSTİYORUZ...
PEKALÂ İSTEDİĞİN BUYSA KOLAY...

HAYDİ DÖVÜŞELİM. BAŞLANGIÇ İÇİN BUNA NE DERSİNİZ?
VAY CANINA! SÜPERMEN BU ADAMIN GÜÇLÜ OLDUĞUNU SÖYLERKEN HAKLIYMIŞ...
GERÇEK SÜPERMEN VE SAHTE SÜPERMEN YUMRUGUN ETKİSİYLE KARŞIDAKİ BİNAYA ÇARPARLAR...
KRAAASH

VAY CANINA BİZE NELER YAPTI..?
BU İŞ HENÜZ BİTMEDİ...
AMAZO'NUN GÜÇLERİNİ BAŞKALARINA VERMESİNE ENGEL OLMALIYIZ... TAMAM MI?
TABİİ... BURAYA BUNUN İÇİN GELDİM!..
BU KEZ BİRLİKTE SALDIRACAĞIZ...
TÜM GÜCÜMÜ KULLANACAĞIM...
KWAAAAMMMMM
OVVV! EN MÜTHİŞ YUMRUĞUMU ATTIM. AMA ACI ÇEKEN BEN OLDUM...
BANA DA AYNI ŞEY OLDU. ÇÜNKÜ O YÜZLERCE SÜPERMEN'İN GÜCÜNE SAHİP...

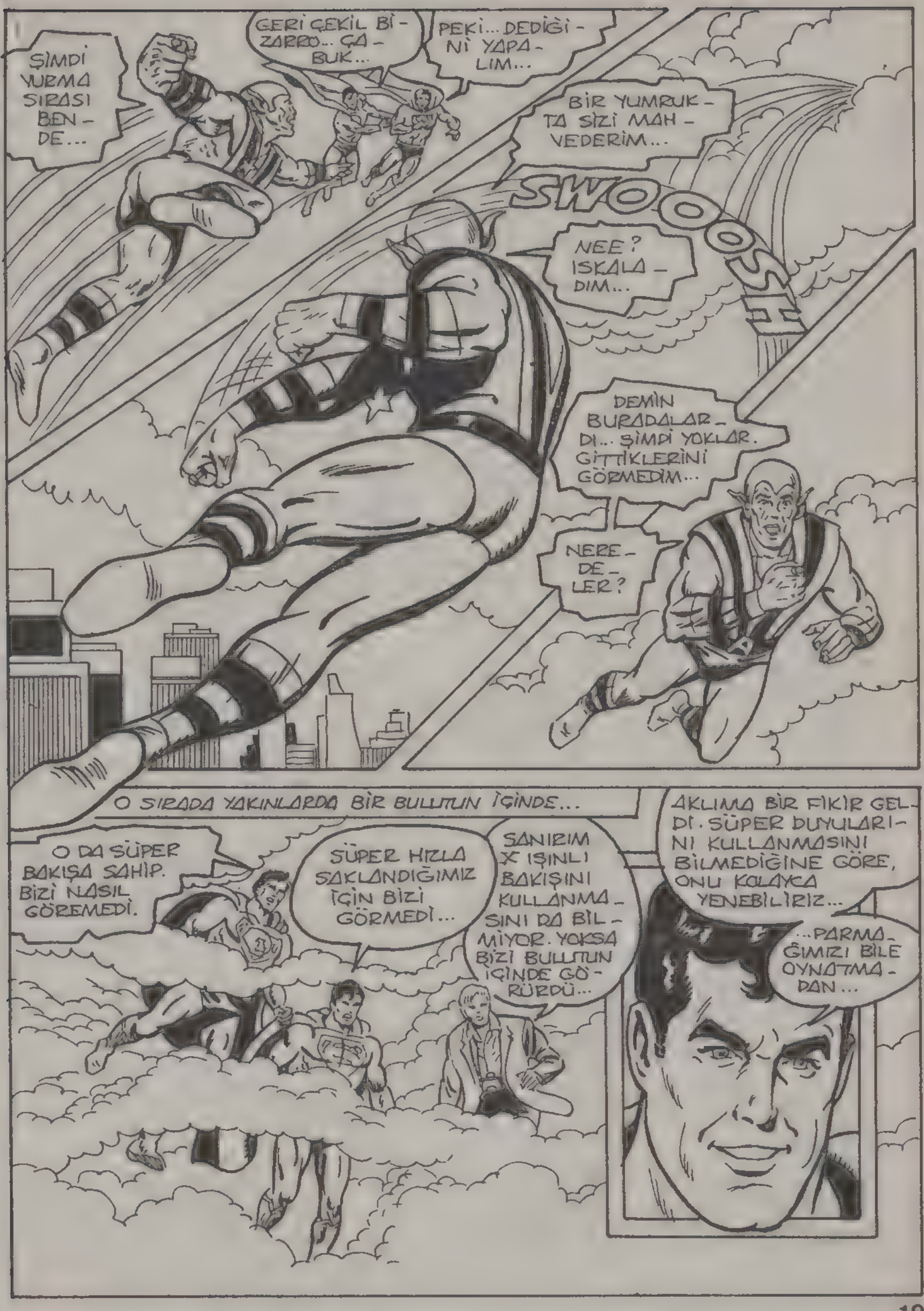
ŞİMDİ YUMA SIRASI BENDE...
GERİ ÇEKİL Bİ - ZARBO... ÇA - BUK...
PEKİ... DEDİĞİ - Nİ YAPA - LIM...
BİR YUMRUK - TA SİZİ MAH - VEDERİM...
SWOOSH
NEE? ISKALA - DIM...
DEMİN BURADALAR - DI... ŞİMDİ YOKLAR. GİTTİKLERİNİ GÖRMEDİM...
NERE - DE - LER?
O SIRADA YAKINLARDA BİR BULUTUN İÇİNDE...
O DA SÜPER BAKIŞA SAHİP. BİZİ NASIL GÖREMEDİ.
SÜPER HIZLA SAKLANDIĞIMIZ İÇİN BİZİ GÖRMEDİ...
SANIRIM X IŞINLI BAKIŞINI KULLANMA - SINI DA BİL - MİYOR. YOKSA BİZİ BULUTUN İÇİNDE GÖ - RÜRDÜ...
AKLIMA BİR FİKİR GEL - Dİ. SÜPER DUYULARI - NI KULLANMASINI BİLMEDİĞİNE GÖRE, ONU KOLAYCA YENEBİLİRİZ...
...PARMA - ĞIMIZI BİLE OYNATMA - DAN...

SÜPERMEN DÜŞÜNDÜKLERİNİ GERÇEKLEŞTİRMEYE KOYULUR...

BU TERKEDİLMİŞ BİNAYI GÖKYÜZÜNE FIRLATIRSANIZ ONUN İLGİSİNİ ÇEKECEĞİNDEN EMİN MİSİNİZ?

TABİİ... BİZ BİZARROLAR HEPİMİZ APTALIZDIR...

RIPP!

HAYDİ BİZARRO... BİNAYI FIRLATALIM...

AMAZO'NUN BUNU GÖRMESİ İÇİN SÜPER BAKIŞ GEREKMEZ.

NEE? BİRİSİNİN BİNASI GİDİYOR! YAKALAYIP SAHİBİNE GERİ VEREYİM...

EYVAH! BİNA SANDIĞIMDAN DA HIZLI GİDİYORMUŞ. ONU KAÇIRDIM...

ÇÜNKÜ SÜPER HIZA ULAŞARAK BİNAYI ONDAN KAÇIRDIK...

EPEY ŞAŞIRDI...

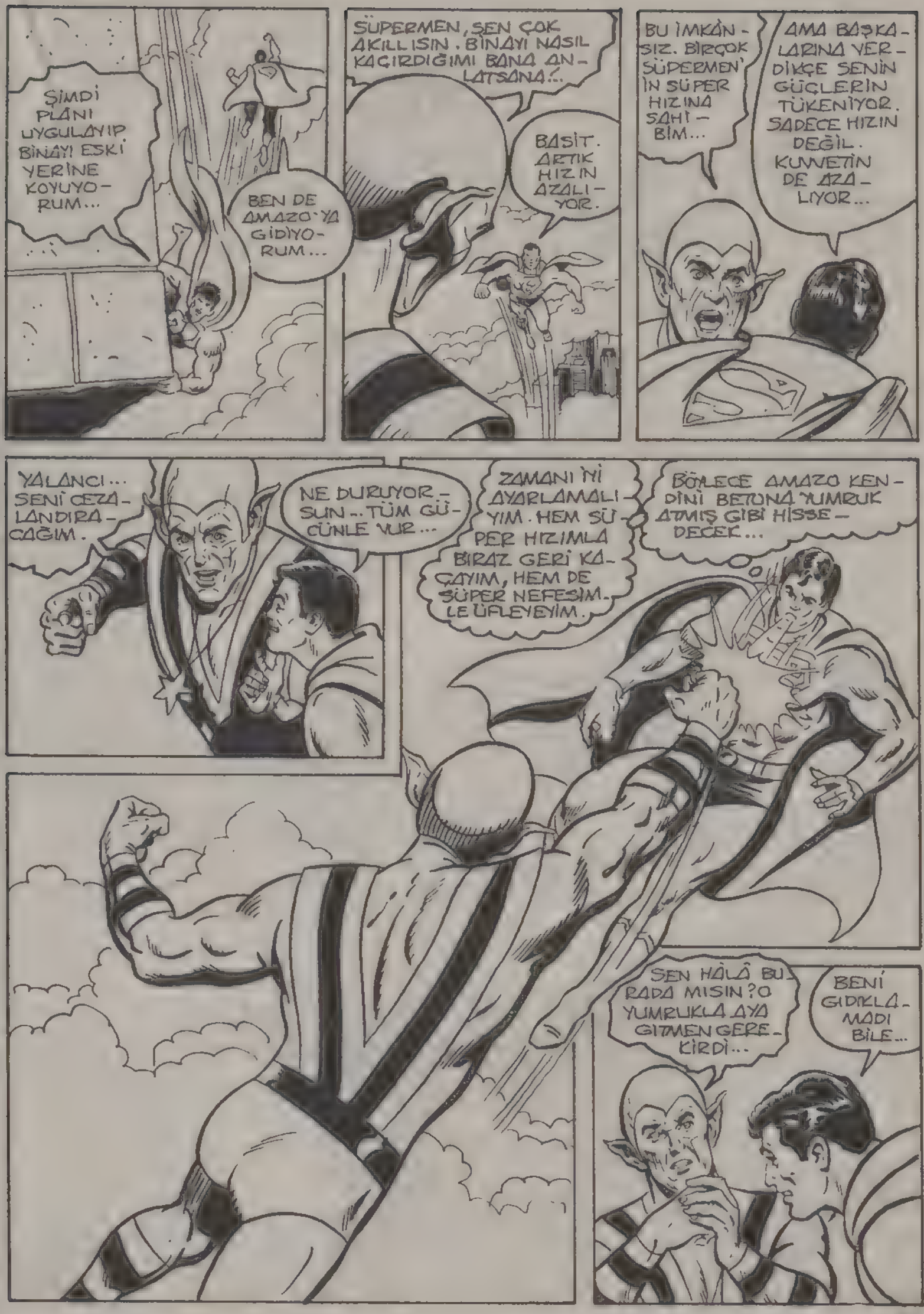
ŞİMDİ PLANI UYGULAYIP BİNAYI ESKİ YERİNE KOYUYORUM...
BEN DE AMAZO'YA GİDİYORUM...
SÜPERMEN, SEN ÇOK AKILLISIN. BİNAYI NASIL KAÇIRDIĞIMI BANA ANLATSANA?..
BASİT. ARTIK HIZIN AZALIYOR.
BU İMKÂNSIZ. BİRÇOK SÜPERMEN'İN SÜPER HIZINA SAHİBİM...
AMA BAŞKALARINA VERDİKÇE SENİN GÜÇLERİN TÜKENİYOR. SADECE HIZIN DEĞİL. KUVVETİN DE AZALIYOR...
YALANCI... SENİ CEZALANDIRACAĞIM.
NE DURUYORSUN.. TÜM GÜCÜNLE VUR...
ZAMANI İYİ AYARLAMALIYIM. HEM SÜPER HIZIMLA BİRAZ GERİ KAÇAYIM, HEM DE SÜPER NEFESİMLE ÜFLEYEYİM.
BÖYLECE AMAZO KENDİNİ BETONA YUMRUK ATMIŞ GİBİ HİSSEDECEK...
SEN HÂLÂ BU RADA MISIN? O YUMRUKLA AYA GİTMEN GEREKİRDİ...
BENİ GIDIKLAMADI BİLE...

SEN ARTIK GİT, SÜPERMEN. AMAZO O KADAR GÜÇSÜZ Kİ ONU BEN BİLE YENEBİLİRİM...
SÜPER HAFIZAMLA GERÇEK AMAZO'NUN YAPISINI OLUŞTURAN ELEKTRİK DEVRELERİNİ HATIRLIYORUM. BU, BİZARRO AMAZO'NUN BİR BENZERİ ONU YENİDEN PROGRAMLAYAMAM.
...AMA ISI SAÇAN BAKIŞIMLA ELEKTRONİK BEYNİNİN EN HASSAS NOKTASINA ULAŞABİLİRSEM ŞİMDİYE KADAR HİSSETMEDİĞİ BİRŞEY DUYACAK.
...ACI..!
OOWW! ÇOK CANIM YANDI...
BİZARRO ASLINDA ONA VURMADI, AMA DUYU MERKEZLERİ ONA VURULMUŞ HİSSİ VERECEK.
DAHA ÖNCE HİÇ ACI ÇEKMEMİŞTİM... GÜÇLERİMİ YİTİRDİĞİM DOĞRU.
SANA SÖYLEDİM. GÜÇLERİNİ BAŞKALARINA VERDİKÇE KENDİN ZAYIF DÜŞÜYORSUN...
YAKINDA UÇMA YETENEĞİNİ DE KAYBEDECEKSİN...
ÖYLEYSE İNSANLARA VERDİKLERİMİ GERİ ALIRSAM TEKRAR GÜÇLENİRİM...
BİZİM İSTEDİĞİMİZ DE BU DOSTUM.
İŞTE GÜCÜMÜ GERİ ALABİLECEĞİM BİRİ...
UÇMA YETENEĞİMİ BURADA GERİ ALIRSA...

DÜŞERİM.
AMA KORKMUYORUM. SÜPERMEN'İN BENİ KURTARACAĞINI BİLİYORUM.
BUNUN İŞİ TAMAM. ŞİMDİ DİĞERLERİNİ BULAYIM.
HEY! SÜPERMEN NEREDE KALDI? YERE DÜŞMEK ÜZEREYİM.
SELÂM JİMMY! İŞTE GELDİM...
KURTARACAĞINI BİLİYORDUM. BİZARRO NEREDE?
O AMAZO'YU TAKİP EDİYOR.. SENİN GİBİ, GÜÇLERİNİ KAYBEDENLERE YARDIM ETMEK İÇİN.
NASIL BU KADAR GÜÇLÜ OLDUM BİLMİYORUM... AMA BU ÖNEMLİ DEĞİL! ÖNÜMÜZDEKİ OLİMPİYATLARA HALTER DALINDA KATILACAĞIM...
NE? ARABAYI ARTIK KALDIRAMIYORUM... ALTINDA EZİLECEĞİM.
BİZARRO SÜPERMEN SENİ KURTARDI...

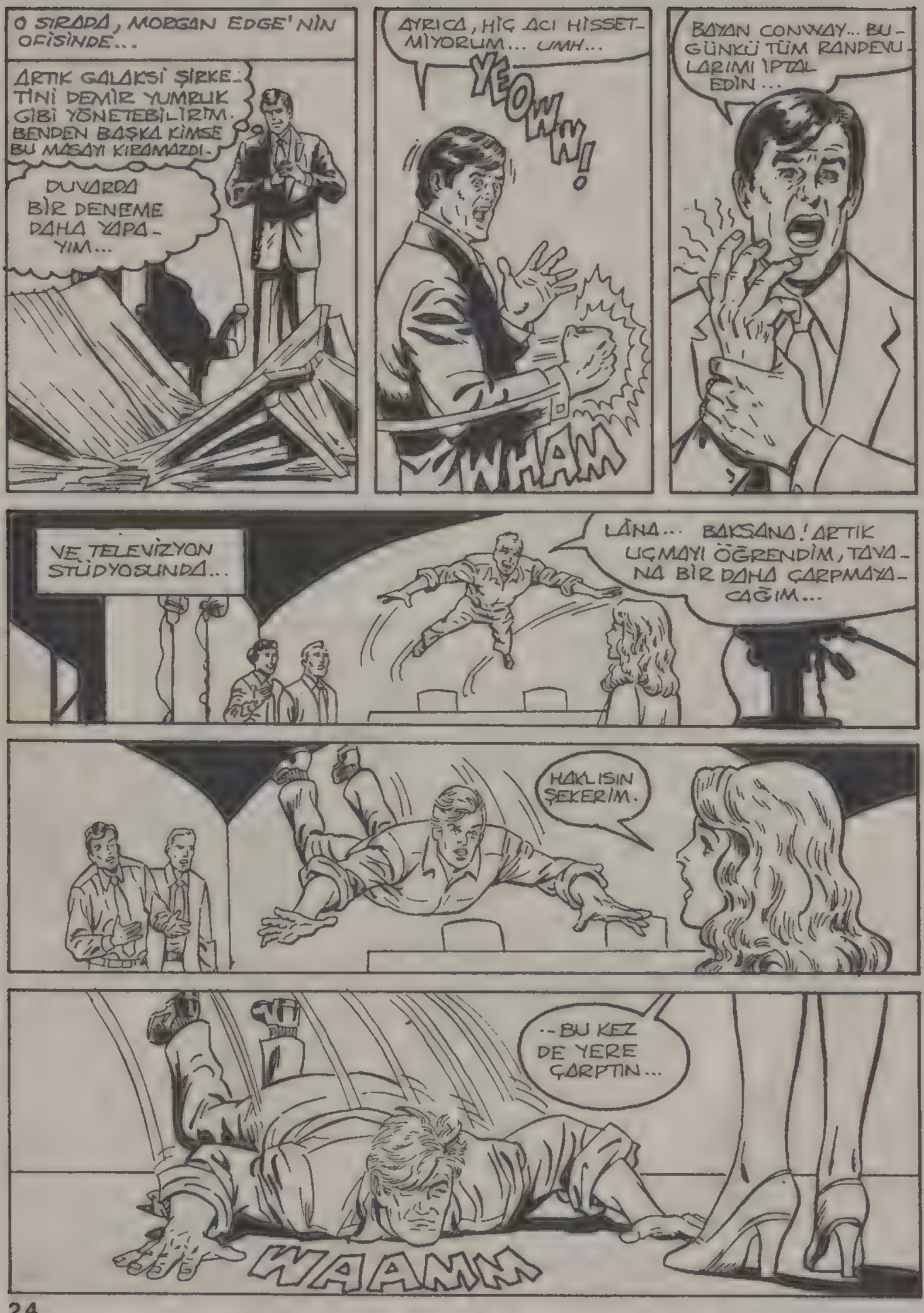
O SIRADA, MORGAN EDGE'NİN OFİSİNDE...
ARTIK GALAKSİ ŞİRKETİNİ DEMİR YUMRUK GİBİ YÖNETEBİLİRİM. BENDEN BAŞKA KİMSE BU MASAYI KIRAMAZDI.
DUVARDA BİR DENEME DAHA YAPAYIM...
AYRICA, HİÇ ACI HİSSETMİYORUM... UMH...
YEOWW!
WHAM
BAYAN CONWAY... BUGÜNKÜ TÜM RANDEVULARIMI İPTAL EDİN...
VE TELEVİZYON STÜDYOSUNDA...
LÂNA... BAKSANA! ARTIK UÇMAYI ÖĞRENDİM, TAYANA BİR DAHA ÇARPMAYACAĞIM...
HAKLISIN ŞEKERİM.
--BU KEZ DE YERE ÇARPTIN...
WAAMM

AZ SONRA GÖKYÜZÜNDE...
YAŞASIN! DÜNYALI İNSANLARDAN TÜM GÜÇLERİMİ GERİ ALDIM.
ARTIK SORUNUMUZ ÇÖZÜLDÜ...
AMA ONU BİZARRO DÜNYASINA NASIL GÖTÜRECEĞİZ.
BUNU AZ SONRA KENDİSİ ÇÖZÜMLEYECEK...
...KENDİ DÜNYAMDA DA BİZARROLARDAN GÜÇLERİMİ GERİ ALMAM GEREK...
SEN GERÇEKTEN ÇOK AKILLISIN, SÜPERMEN. AMA BEN APTALIM...
HOŞÇAKAL BİZARRO...
...UMARIM YAKINDA TEKRAR GELMEZ! NE ZAMAN ORTAYA ÇIKSA, BİR BELAYA YOL AÇIYOR...
ŞİMDİ SIRA KLARK KENT'İN BİR İŞİNİ HALLETMEYE GELDİ. SÜPERMEN'İN KÖPRÜYÜ NASIL KURTARDIĞINI YAZAYIM.
...VE JİMMY'NİN BİZARRO ÖYKÜSÜNÜ DİNLEYEYİM! AMA O DA BU ÖYKÜYÜ YAZMAYI HAKETTİ...

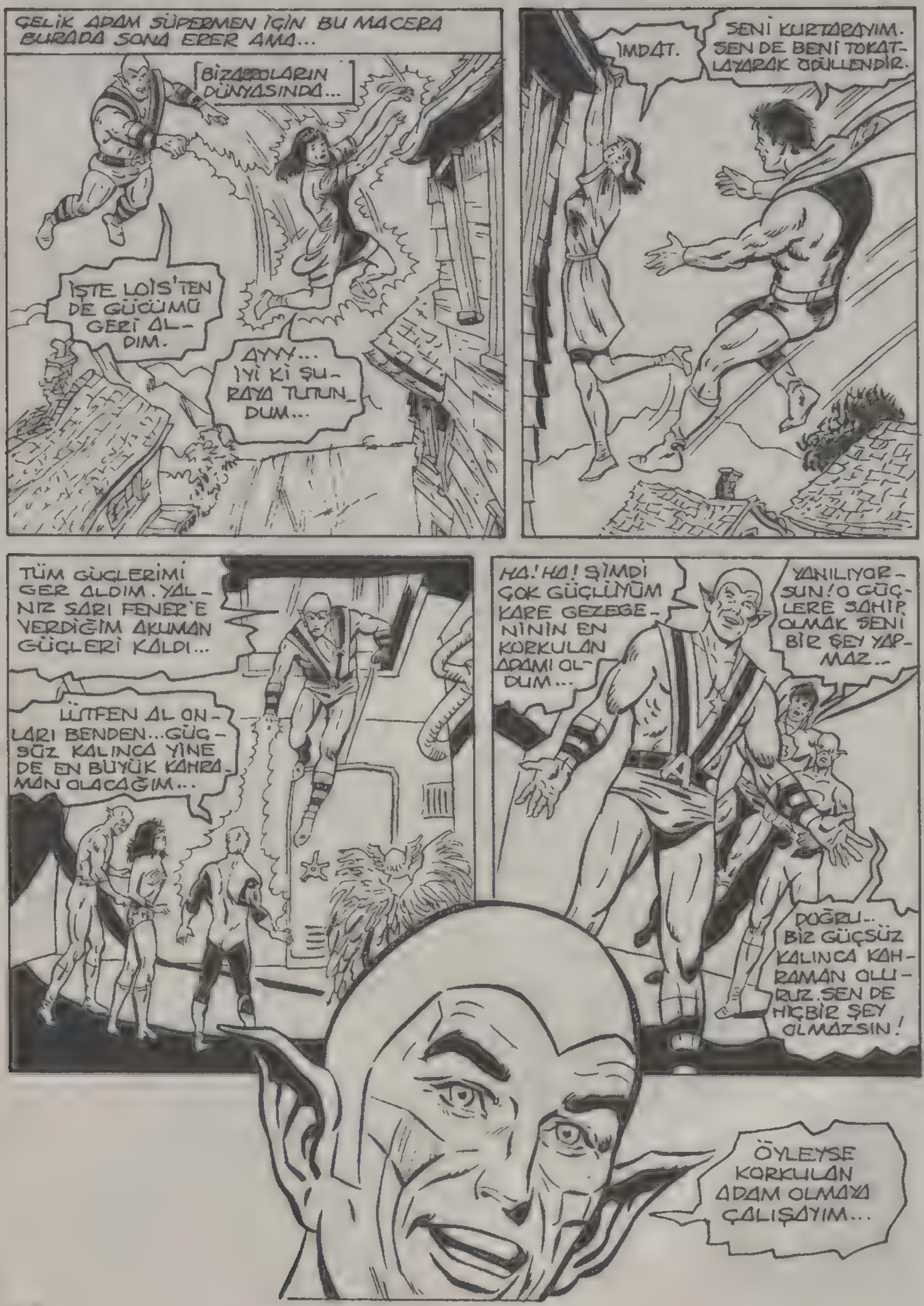
ÇELİK ADAM SÜPERMEN İÇİN BU MACERA BURADA SONA ERER AMA...
BİZARROLARIN DÜNYASINDA...
İŞTE LOİS'TEN DE GÜCÜMÜ GERİ ALDIM.
AYYY... İYİ Kİ ŞURAYA TUTUNDUM...
İMDAT.
SENİ KURTARAYIM. SEN DE BENİ TOKATLAYARAK ÖDÜLLENDİR.
TÜM GÜÇLERİMİ GERİ ALDIM. YALNIZ SARI FENER'E VERDİĞİM AKUMAN GÜÇLERİ KALDI...
LÜTFEN AL ONLARI BENDEN... GÜÇSÜZ KALINCA YİNE DE EN BÜYÜK KAHRAMAN OLACAĞIM...
HA! HA! ŞİMDİ ÇOK GÜÇLÜYÜM KARE GEZEGENİNİN EN KORKULAN ADAMI OLDUM...
YANILIYORSUN! O GÜÇLERE SAHİP OLMAK SENİ BİR ŞEY YAPMAZ..
DOĞRU... BİZ GÜÇSÜZ KALINCA KAHRAMAN OLURUZ. SEN DE HİÇBİR ŞEY OLMAZSIN!
ÖYLEYSE KORKULAN ADAM OLMAYA ÇALIŞAYIM...

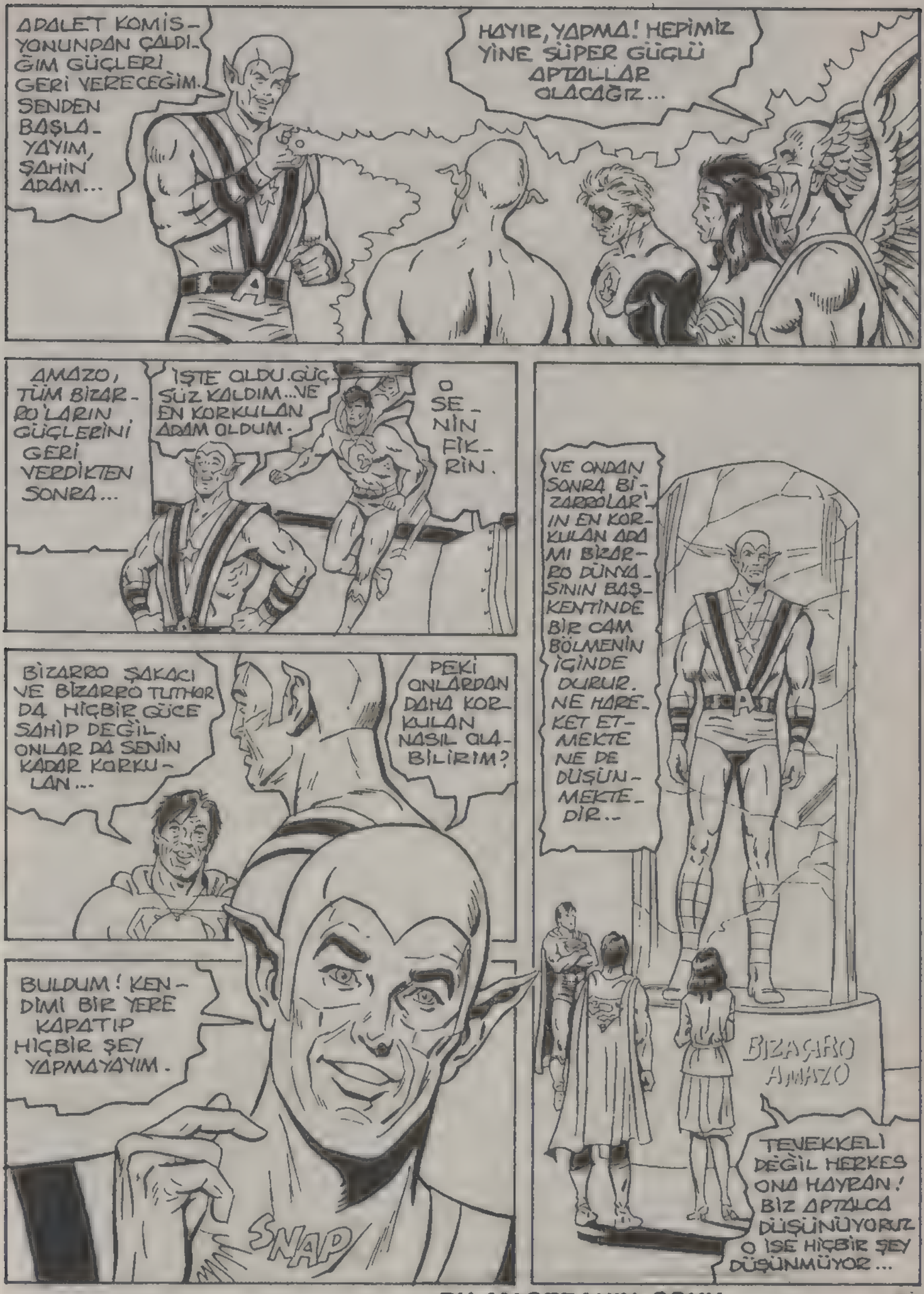

BU MACERANIN SONU

BU SENİN SON ŞANSIN!..

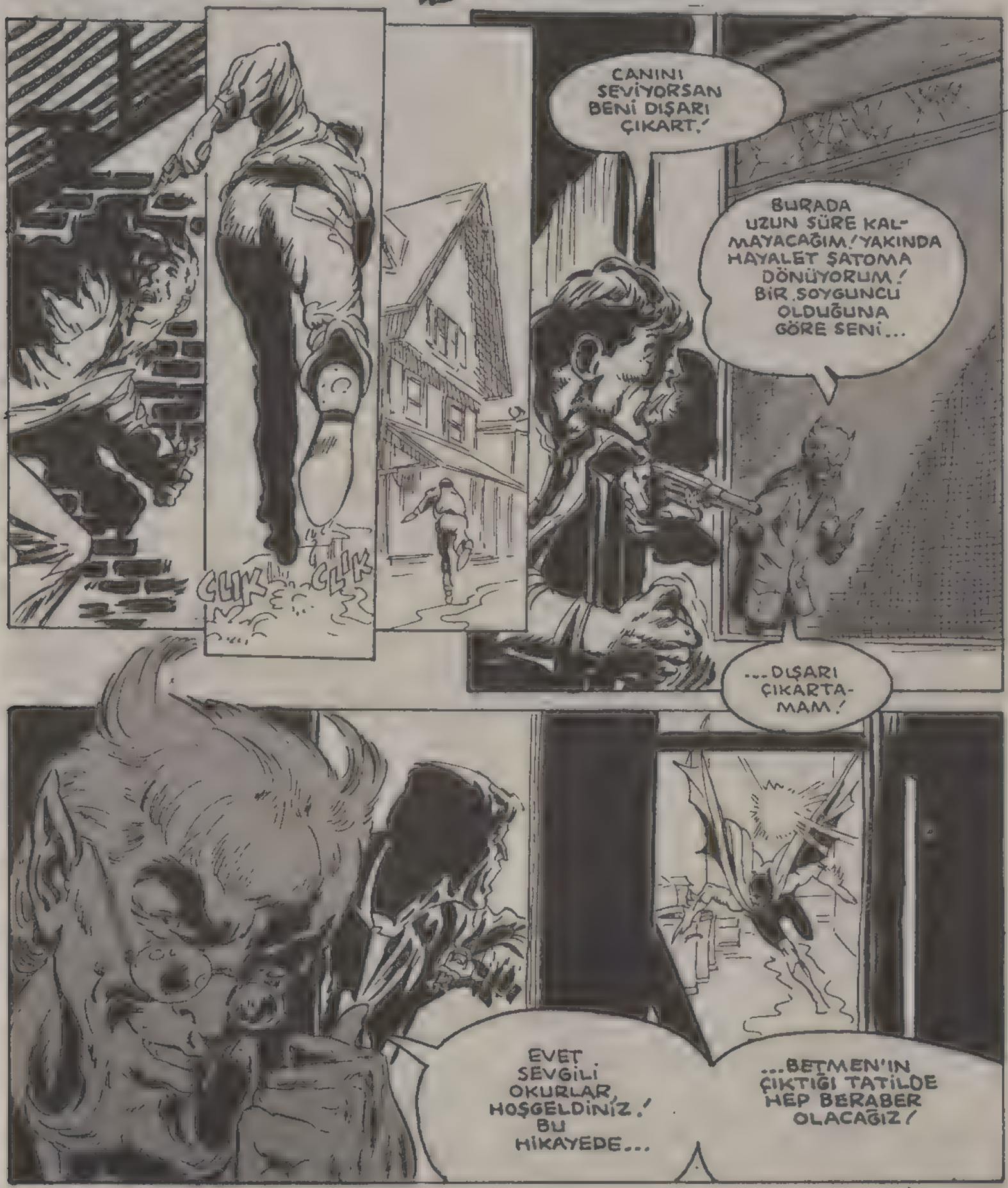

YAKALADIM SENİ BEFİ!
NE? BU KADAR EMİN OLMA, BAK TABANCAM VAR!
ONU KULLANACAK FIRSAT BULAMAYACAKSIN DOSTUM... AHHH!
ŞİMDİ GÖRÜRSÜN SEN BETMEN!
HIMM! ŞU ADAMIN İŞİNİ BİRAZ ZORLAŞTIRAYIM!
PEKİ YA BETMEN'E NE OLUYOR? BİRAZ YAŞLANDI GALİBA!
O DA NE? TABANCA ATEŞ ALMADI!
KLİK
ARTIK BİR TEK ŞANSIN KALDI...
...ONU DA KAYBETTİN!
BETMEN İYİ MİSİN?
İYİYİM! AMA BEFİ'NİN SİLAHI TUTUKLUK YAPMASAYDI...
...ŞİMDİ ÖLMÜŞTÜM!

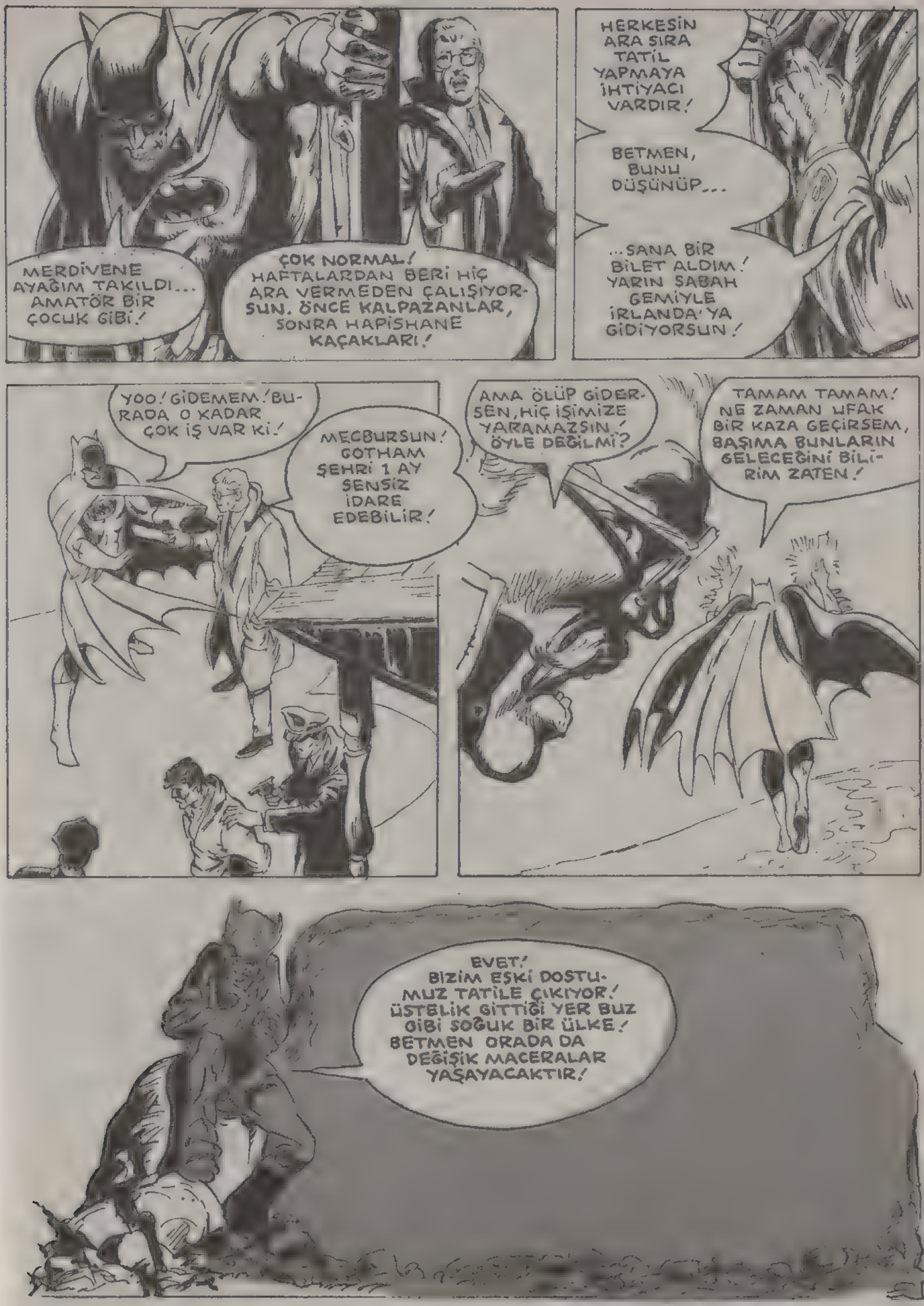
MERDİVENE AYAĞIM TAKILDI... AMATÖR BİR ÇOCUK GİBİ!
ÇOK NORMAL! HAFTALARDAN BERİ HİÇ ARA VERMEDEN ÇALIŞIYORSUN. ÖNCE KALPAZANLAR, SONRA HAPİSHANE KAÇAKLARI!
HERKESİN ARA SIRA TATİL YAPMAYA İHTİYACI VARDIR!
BETMEN, BUNU DÜŞÜNÜP...
...SANA BİR BİLET ALDIM! YARIN SABAH GEMİYLE İRLANDA'YA GİDİYORSUN!
YOO! GİDEMEM! BURADA O KADAR ÇOK İŞ VAR Kİ!
MECBURSUN! GOTHAM ŞEHRİ 1 AY SENSİZ İDARE EDEBİLİR!
AMA ÖLÜP GİDERSEN, HİÇ İŞİMİZE YARAMAZSIN! ÖYLE DEĞİLMİ?
TAMAM TAMAM! NE ZAMAN UFAK BİR KAZA GEÇİRSEM, BAŞIMA BUNLARIN GELECEĞİNİ BİLİRİM ZATEN!
EVET! BİZİM ESKİ DOSTUMUZ TATİLE ÇIKIYOR! ÜSTELİK GİTTİĞİ YER BUZ GİBİ SOĞUK BİR ÜLKE! BETMEN ORADA DA DEĞİŞİK MACERALAR YAŞAYACAKTIR!

ŞİMDİ ATLANTİK'İN DİĞER UCUNDAYIZ!
TABİİ BURUS VEYN KİMLİĞİ İLE OLDUĞUNA GÖRE ONUN BETMEN OLDUĞUNU BİLMEZLİKTEN GELİYORUZ!
ŞU KÜÇÜK ÇOCUĞA DA DİKKAT EDİN! BU HİKAYEDE ONUN DA ROLÜ VAR!
İRLANDA'NIN KUZEY SAHİLLERİNDEKİ ARİN ADASI...
NE İLGİNÇ! NE BİR RADYO, NE BİR TELEFON, NE DE BİR KATİL VAR!
GALİBA BÜTÜN BUNLAR SİNİRLERİME İYİ GELİYOR!
BAYIM! TOPUMU VERİR MİSİNİZ?
AL BAKALIM OĞLUM!
BENİM ADIM, OĞLUM DEĞİL; SEYN!
DİKKAT! DİKKAT!
BİR FIRTINA ÇIKIYOR! BÜTÜN YOLCULARIN KAMARALARINA GİRMELERİNİ RİCA EDİYORUZ!
HAYDİ GEL KAMARALARIMIZA GİRELİM, SONRA OYUNA DEVAM EDERİZ! OLDU MU?

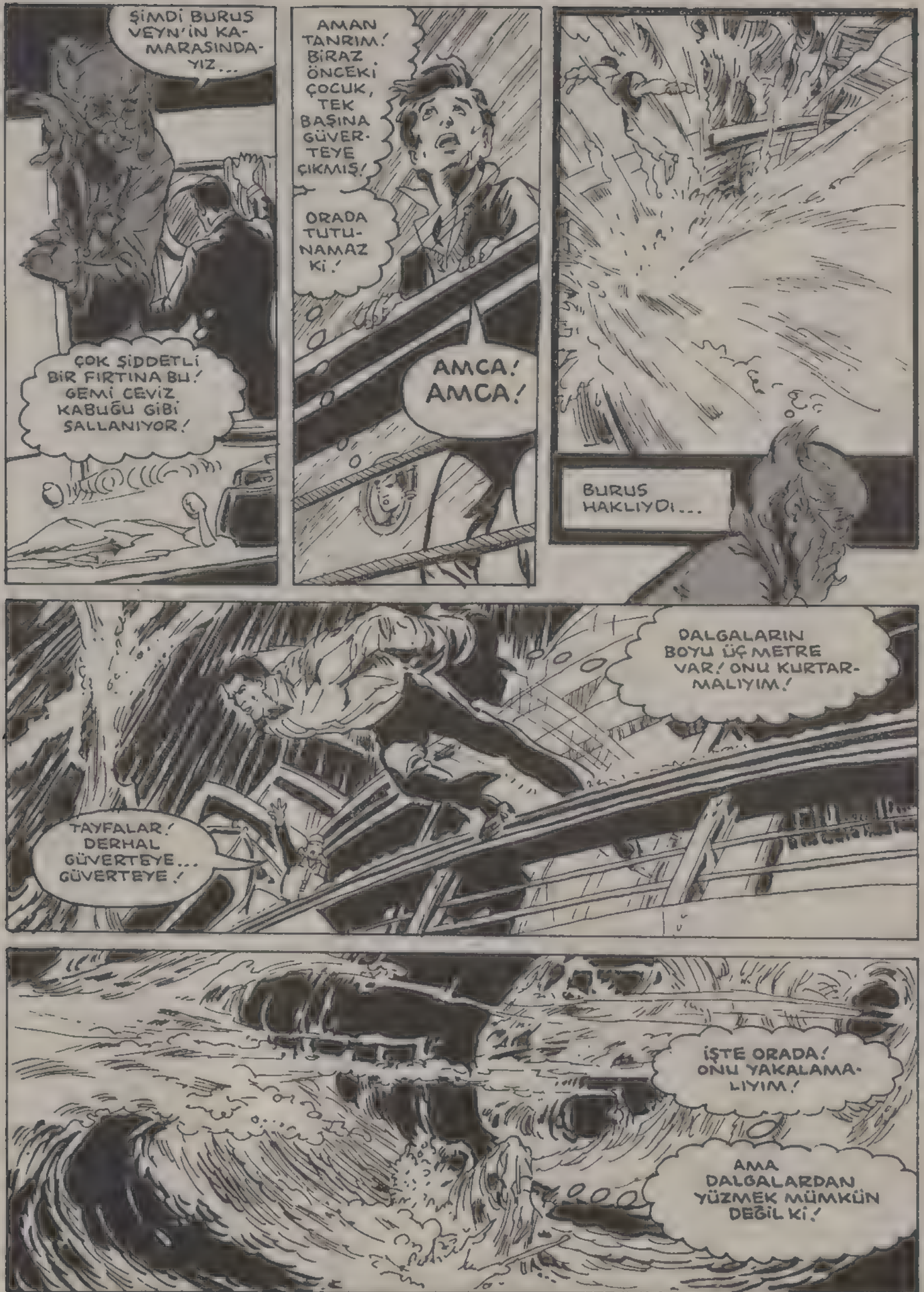
ŞİMDİ BURUS VEYN'İN KAMARASINDAYIZ...
ÇOK ŞİDDETLİ BİR FIRTINA BU! GEMİ CEVİZ KABUĞU GİBİ SALLANIYOR!
AMAN TANRIM! BİRAZ ÖNCEKİ ÇOCUK, TEK BAŞINA GÜVERTEYE ÇIKMIŞ!
ORADA TUTUNAMAZ Kİ!
AMCA! AMCA!
BURUS HAKLIYDI...
DALGALARIN BOYU ÜÇ METRE VAR! ONU KURTARMALIYIM!
TAYFALAR! DERHAL GÜVERTEYE... GÜVERTEYE!
İŞTE ORADA! ONU YAKALAMALIYIM!
AMA DALGALARDAN YÜZMEK MÜMKÜN DEĞİL Kİ!

BAŞARDIM! PEKİ AMA ONU NASIL GERİ GÖTÜRECEĞİM?
BIRAK BENİ! BÜYÜKBABA!
BİR ŞOK GEÇİRİYOR!
BURADAYIM İŞTE!
SAKİN OL YAVRUM! HAYAL GÖRÜYORSUN!
O DA NE? BİR YÜZ VAR! BEN DE GÖRÜYORUM!
BAYILDI! SU ÇOK SOĞUK, ARTIK ONU TAŞIYAMAYACAĞIM GALİBA...
HEY! BİR CAN SİMİDİ!

UFAK BİR DENİZ MACERASI BİLE BENİ ÇOK YORDU...
HER YANIM KIRILMIŞ GİBİ SIZLIYOR! SİNİRLERİM DE İYİCE BOZULMUŞ... GORDON HAKLIYMIŞ...
...DİNLENMEYE İHTİYACIM VAR!
ŞU AN İSTEDİĞİM TEK ŞEY, PİJAMAMI GİYİP, BİR HAFTA SÜREKLİ UYUMAK...
O DA NE?
ALFRED BUNU BAVULA KOYMAMALIYDI! TAM OLARAK SAĞLIĞIMA KAVUŞMADAN, BATMAN GÖREVİMİ YAPMAK İSTEMİYORUM!
BETMEN ELBİSELERİNİ YOK ETMELİYİM!
8 SAAT SONRA KENDİSİNE GELDİ... BU ARADA ÖLÜ GİBİ UYUDU.. ŞU ANDA DA SİTİVİRD'A GEMİNİN NEDEN DURDUĞUNU SORUYOR OLMALI!
BU ÇOCUK YÜZÜNDEN DURDUK! BU ADADA OTURUYORMUŞ...
...ONU ADAYA GÖTÜRÜP BIRAKMAK ZORUNDAYIZ!
HIMM...BU DA DİĞERLERİ GİBİ SESSİZ BİR ADA... TAM KAFA DİNLENECEK BİR YER!
BİRAZ DAHA BEKLEYEBİLİR MİSİNİZ?

DEMEK BURUS ÇOCUĞU İZLEYECEK! BİZ DE BURUS'U İZLEYELİM BAKALIM!
MOTOR HIZLI GİDİYOR DEĞİL Mİ? BURASI KENNAMORA İSKELESİ! HARİKA BİR YERDİR!
KÜÇÜK SEYN GERİ GELDİ!
AMERİKA NASILDI BAKALIM?
GÜZELDİ, AMA EVE DÖNMEK DAHA GÜZEL!
ARKADAŞIN KİM?
ADI BURUS VEYN!
BURUS VEYN, BENİM HAYATIMI KURTARDI DERRİ AMCA!
MADEM ÖYLE, SİZE YÜREKTEN HOŞGELDİNİZ DİYORUM! BİZLER PEK YABANCILARI SEVMEYİZ AMA...
SİZ BİZİM DOSTUMUZ SAYILIRSINIZ... BURADA BİZİMLE KALACAKSINIZ!
İŞTE GÖRÜYORSUNUZ SEVGİLİ OKURLAR! BRUS VEYN, O KARUN KADAR ZENGİN ADAM, ŞURADA OTURMUŞ BALIK ÇORBASI İÇİYOR... NE KADAR ŞAŞIRTICI DEĞİL Mİ? AMA BİRAZ SONRA...
...ÇOK DAHA FAZLA ŞAŞIRACAĞIZ!

SEYN ŞİMDİ YATMAYA GİDİYOR!
HAYDİ YATAĞA DELİKANLI!
HİKAYENİN EN HEYECANLI YERİNDE Mİ? OFFF!
BUGÜN TARTIŞMAK İSTEMİYORUM! HAYDİ!
ZAVALLI ÇOCUK! AİLESİ ÖLDÜĞÜNDEN BERİ, KİTAPLARIN İÇİNE İYİCE GÖMÜLDÜ...
ÖZELLİKLE, BİR ZAMANLAR BU ADAYI İDARE EDEN KRAL HÜYG HAKKINDA KİTAPLAR OKUYOR!
AİLESİ NE ZAMAN ÖLDÜ?
BUNU HİÇ KİMSE BİLMİYOR! AMA O ZAMANLAR BİR ÇOK İNSAN ÖLMÜŞ... HEP O "KIZIL DENİZ„ YÜZÜNDEN!
KIZIL DENİZ Mİ?
EVET! YILLARCA ÖNCE, BU ADANIN ETRAFINDAKİ SULAR KAN KIRMIZISIYMIŞ...
...BU SULAR, BALIKLARIN VE BU BALIKLARI YİYEN İNSANLARIN ÖLÜMÜNE NEDEN OLUYORMUŞ!
SEYN, AMERİKA'YA GİDİNCE, BU TÜR HİKAYELERİ UNUTUR SANMIŞTIM, AMA PEK YARARI OLMAMIŞ ANLAŞILAN!
ÖZÜR DİLERİM! ÇOK YORGUNUM! İYİ GECELER!
KIZIL DENİZ... İÇİNDE İNSANA ZARAR VEREN CANLILAR OLABİLİR... BELKİ DE ÖLDÜRÜCÜ ETKİSİ YÜKSEK BAZI KARMAŞIK ORGANİZMALAR BU DENİZDE TÜREMİŞTİR!
BU RENK BİR YIL SÜREYLE KALMIŞ!

ALLAH KAHRETSİN! GENE BETMEN GİBİ DÜŞÜNMEYE BAŞLADIM!
BEN BURUŞ VEYN'İM VE TATİLDEYİM!
HEY? KİM O..? UYUMAK İSTİYORUM...
RÜYA GÖRDÜM HERHALDE...SANKİ ESKİ BİR SAVAŞÇIYDI...
AMAN TANRIM! KIYAFETİM! AMA NASIL OLDU BU?
BUNUN BİR TEK AÇIKLAMASI VAR...BEN DELİRİYORUM!
GELİYORUM KRAL HÜYG!
ANNEMİN VE BABAMIN MEZARINI BULMAMA YARDIM ET!
DELİYİM VEYA DEĞİLİM... AMA ŞU ÇOCUĞU İZLEMELİYİM!

SEYN! SEYN! BEKLE!
İŞTE ONLARDAN BİRİ DAHA!
BU BİZİM İÇİN BİR ŞANS!
CESARET ARKADAŞLAR! HAYDİ!
DURUN! BEN DOSTUNUZUM!
BU KIYAFET KÖY HALKINI KORKUTTU GALİBA!
TABİİ... TIPKI ŞEYTAN GİBİ!
SEN MEZARDAN ÇIKMIŞ BİR YARATIKSIN! BİR HAYALETSİN!
DİNLEYİN BENİ!

BEN DE SİZİN GİBİ BİR İNSANIM! SADECE KIYAFETİM FARKLI O KADAR!
GALİBA DOĞRU SÖYLÜYOR!
SEN BU ŞATODAN ÇIKMADIN MI?
HANGİ ŞATODAN?
ŞU YUKARIDAKİNDEN! ORASI KRAL HÜYG'UN EVİDİR! ÖLELİ ÜÇYÜZYIL OLDU SON BİR YILDIR BU EVE GİRİP ÇIKIYOR!
HÜYG GERÇEKTEN İYİ BİR KRALDI! NEDEN ŞİMDİ BİZE İŞKENCE EDİYOR?
NASIL YANİ?
BİZİM ÜSTÜMÜZE HAYALETLER VE HORTLAKLAR GÖNDERİYOR!
DENİZİN RENGİ KIRMIZI OLDUĞU GÜNDEN BERİ, BU ŞATODAN KÖTÜLÜKLER YAYILMAYA BAŞLADI!

HAYALETLER... HORTLAKLAR... TİPİK BATIL İNANÇLAR!
OWWOOOOOOOOO
TANRI BİZİ KORUSUN! İŞTE BİRİ DAHA GELİYOR!
BATMAN BAŞINI KALDIRDIĞI ANDA, KORKUNÇ BİR MANZARAYLA KARŞILAŞIR...
SEYN, HAYALETE DOĞRU KOŞUYOR!
KÖYLÜLER ONU NEDEN BIRAKTILAR?
ONUNLA UĞRAŞAMAYACAK KADAR HASTAYIM...

KENDİ KENDİMİ TANIYAMIYORUM! O ÇOCUĞU KADERİNE TERKEDECEĞİME ÖLÜRÜM DAHA İYİ!
TAM BİR FIRTINA ÇIKTI...
...BENİ DUYMASI İMKANSIZ!
İŞTE RUH GÖRÜNDÜ!
BURADA ÖLÜM KOL GEZİYOR! GERİ DÖN!
DÜŞÜNDÜĞÜM GİBİ BASİT BİR HİLEYMİŞ!
SEYN! KÖPRÜDEN GEÇİYOR...
KRAASH
ŞİMDİ ANLARIZ!
BU YA GERÇEK BİR HORTLAK... YA DA...
...ŞATODAN PROJEKSİYONLA İDARE EDİLEN, ÜÇ BOYUTLU BİR GÖRÜNTÜ!

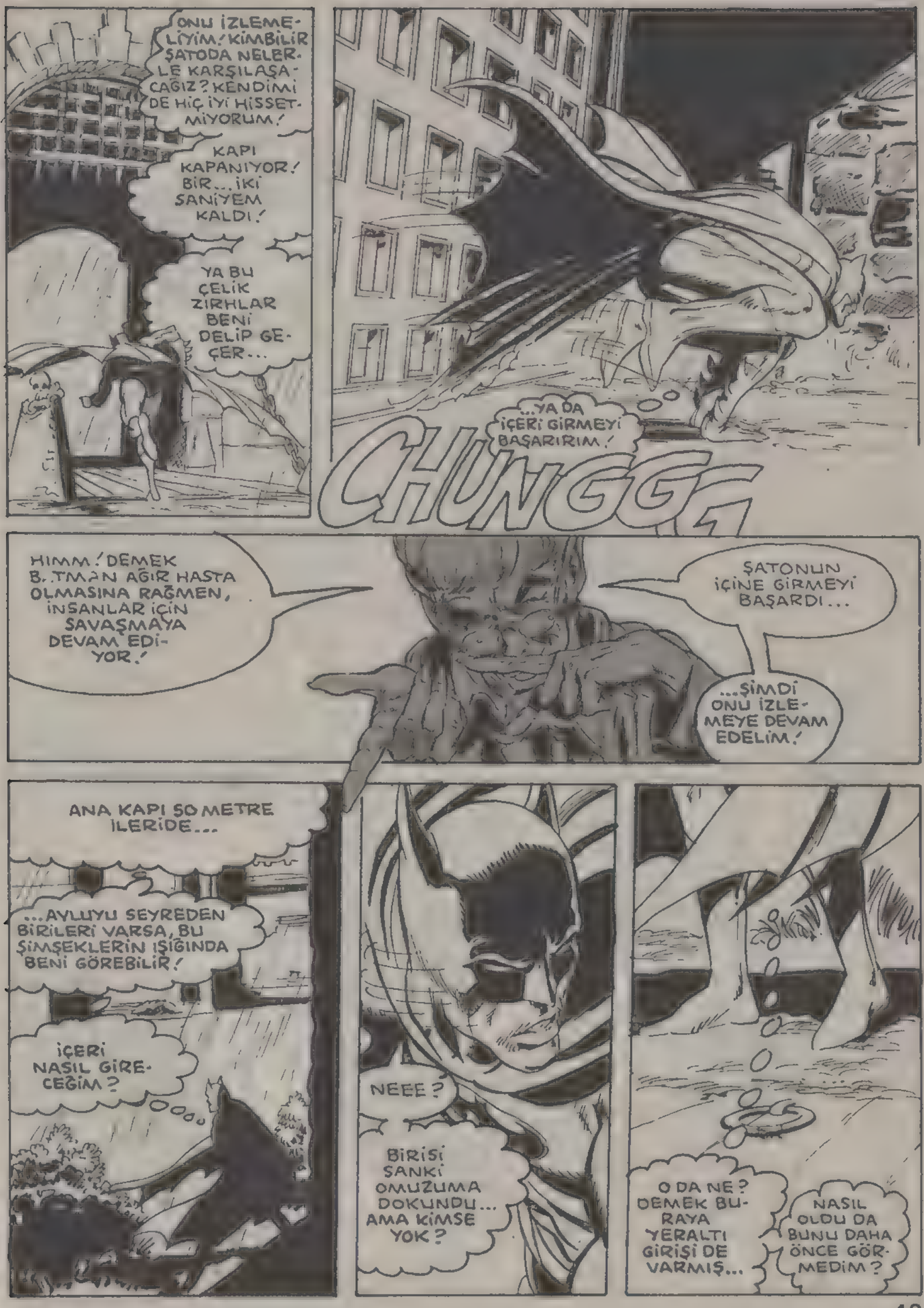
ONU İZLEMELİYİM! KİMBİLİR ŞATODA NELERLE KARŞILAŞACAĞIZ? KENDİMİ DE HİÇ İYİ HİSSETMİYORUM!
KAPI KAPANIYOR! BİR... İKİ SANİYEM KALDI!
YA BU ÇELİK ZIRHLAR BENİ DELİP GEÇER...
...YA DA İÇERİ GİRMEYİ BAŞARIRIM!
CHUNGG
HIMM! DEMEK BATMAN AĞIR HASTA OLMASINA RAĞMEN, İNSANLAR İÇİN SAVAŞMAYA DEVAM EDİYOR!
ŞATONUN İÇİNE GİRMEYİ BAŞARDI...
...ŞİMDİ ONU İZLEMEYE DEVAM EDELİM!
ANA KAPI 50 METRE İLERİDE...
...AYLUYU SEYREDEN BİRİLERİ VARSA, BU ŞİMŞEKLERİN IŞIĞINDA BENİ GÖREBİLİR!
İÇERİ NASIL GİRECEĞİM?
NEEE?
BİRİSİ SANKİ OMUZUMA DOKUNDU... AMA KİMSE YOK?
O DA NE? DEMEK BURAYA YERALTI GİRİŞİ DE VARMIŞ...
NASIL OLDU DA BUNU DAHA ÖNCE GÖRMEDİM?

SİZ BU SATIRLARI OKURKEN, BİZ YERİN 40 METRE DİBİNE GİRDİK BİLE...
BU MAHZENİ ACİL DURUMLAR İÇİN YAPTILAR HERHALDE...
KUŞKULARIM DOĞRUYMUŞ!
APTALLAR! BU ŞATODA HAYALETLERİN KAYNAŞTIĞINI SANIYORLAR!

BELKİ DE GERÇEKTİR! BAK EFEKT CİHAZIMIZI BOZAN BİRŞEYLER VAR!
RÜZGARDAN OLMUŞTUR! BÖYLE ŞEYLERE AKLINI TAKMA!
BURADA DAHA NE KADAR GİZLENECEĞİMİZİ MERAK EDİYORUM!

UZUN SÜRE DEĞİL! APTAL KÖYLÜLERİN KORKUP, KÖYÜ TERKETMELERİ YAKINDIR!
İŞTE O ZAMAN, ŞEF ADANIN TEK HAKİMİ OLUR ÇIKAR!
SÖYLEDİĞİ DOĞRUYSA BU, ONA ÇOK BÜYÜK BİR GÜÇ KAZANDIRACAKMIŞ!

BAHSE GİRERİM Kİ, ÇOCUĞUN CESEDİNİ BULUNCA BÜTÜN HALK BURADAN KAÇACAKTIR!
BİR ÇOCUĞU ÖLDÜRMEK HİÇ HOŞUMA GİTMİYOR AMA, İŞ İŞTİR NE YAPALIM!
SİZİ HAİNLER SİZİ!

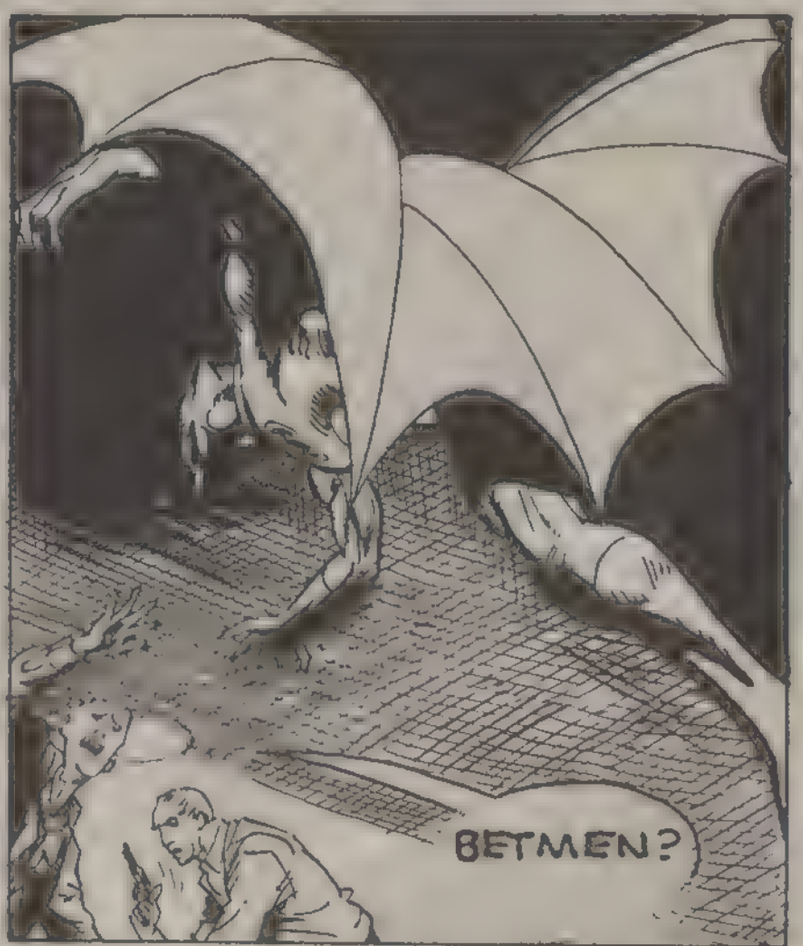
BETMEN?

UNNGH!
WH-IIISSSHHH
THWACK
ÇOCUK NE-REDE? ÇABUK ONUN OLDUĞU YERİ SÖYLE, YOKSA SENİ DOĞDUĞUNA PİŞMAN EDERİM!
O...O ŞEFİN YANINDA!

PUNT
BENİ BAYAĞI YORDULAR!
ŞİMDİ KENDİMİ DÜŞÜNMEMİN SIRASI DEĞİL... SEYN'İ KURTARMALIYIM!
ALLAH KAHRETSİN! HANGİ TARAFA GİDECEĞİM?
BİRŞEYLER BENİ SAĞ TARAFA DOĞRU ÇEKİYOR...
NELER OLUYOR ACABA? UYANDIĞIMDA GİZLİ ELBİSELERİ ÜSTÜMDE BULDUM, ŞATODAKİ GİZLİ GİRİŞİN YERİNİ GÖRDÜM...
BU DA BİR DÜŞ MÜ YOKSA?
HERNEYSE, YOLUMA DEVAM EDEYİM!
ÇOK KOMİK! YORGUNLUĞUM DA GEÇTİ!
YOL BURADA BİTİYOR... GÜRÜLTÜLERE BAKILIRSA DOĞRU YOLDAYIM!
ONU SIKI TUT!

HİÇ ÜZÜLME OĞLUM! BUNU İÇİNCE HİÇBİRŞEYİN KALMAYACAK!
HAYIR! YOOO! SEYN!
WHOMPP
DEMEK SEN ÇOCUĞU ÖLDÜRMEK NİYETİNDEYDİN!
YAZIK Kİ PLANINIZI BOZDUM!
SİZ BAYIM ŞEF OLMALISINIZ!
DOĞRU! ADIM ALEYSIUS KABOT! EMRİMDE BULUNAN BİR BALIK ORDUSU VAR!
BÜTÜN BUNLARI, NELER YAPMAK İSTEDİĞİNİZİ, HEPSİNİ BİLİYORUM!
BU HAYALETLERİ ORTAYA ATIP, MİLLETİ OYALAYARAK, DENİZLERDE RAHATÇA ÜRETTİĞİNİZ BALIKLARIN, İNSANLARI ÖLDÜRMESİNİ SAĞLADINIZ!

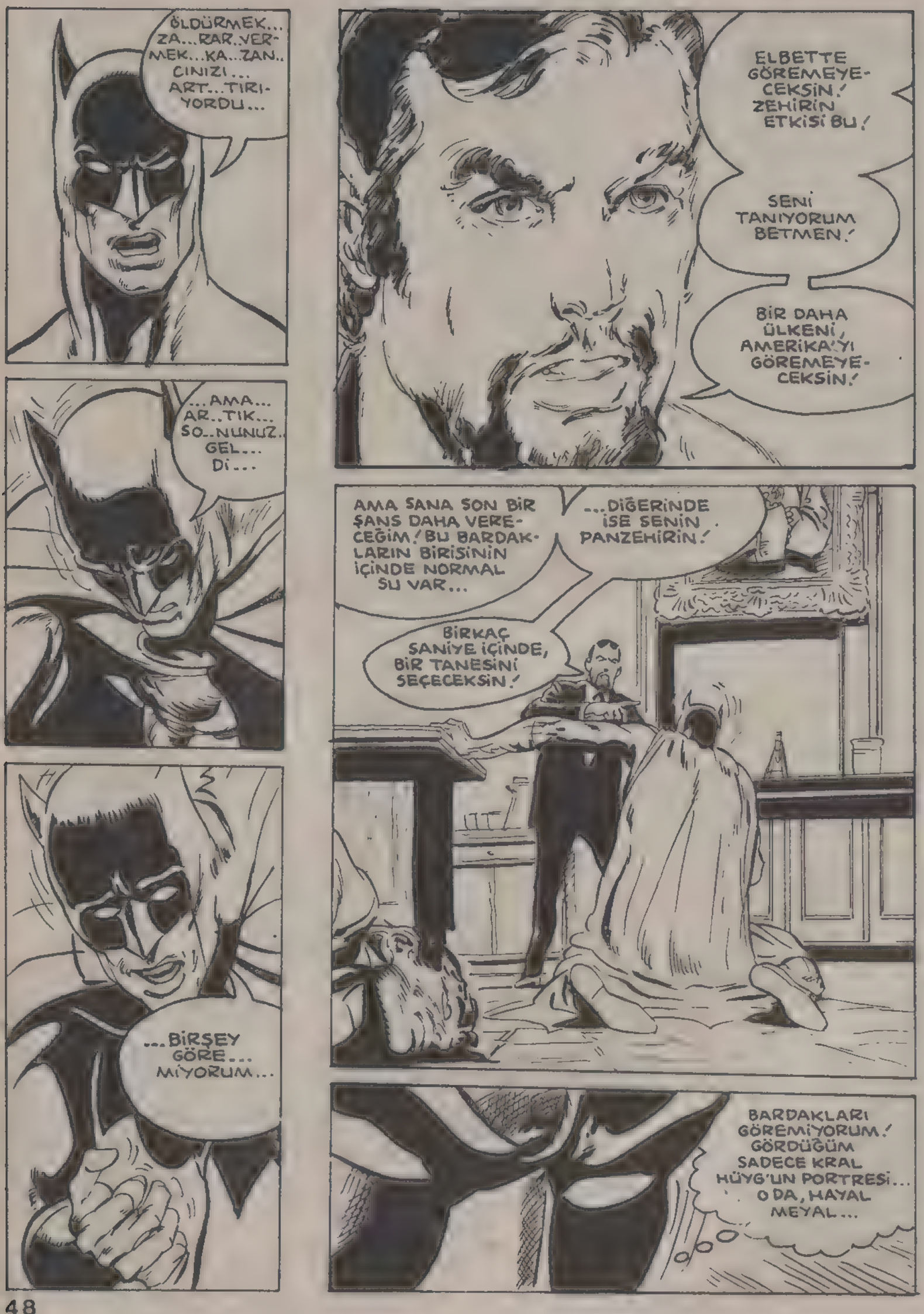
ÖLDÜRMEK... ZA...RAR..VERMEK...KA..ZANCINIZI... ART...TIRIYORDU...
...AMA... AR..TIK... SO..NUNUZ. GEL... Di...
...BİRŞEY GÖRE... MİYORUM...
ELBETTE GÖREMEYECEKSİN! ZEHİRİN ETKİSİ BU!
SENİ TANIYORUM BETMEN!
BİR DAHA ÜLKENİ, AMERİKA'YI GÖREMEYECEKSİN!
AMA SANA SON BİR ŞANS DAHA VERECEĞİM! BU BARDAKLARIN BİRİSİNİN İÇİNDE NORMAL SU VAR...
...DİĞERİNDE İSE SENİN PANZEHİRİN!
BİRKAÇ SANİYE İÇİNDE, BİR TANESİNİ SEÇECEKSİN!
BARDAKLARI GÖREMİYORUM! GÖRDÜĞÜM SADECE KRAL HÜYG'UN PORTRESİ... O DA, HAYAL MEYAL...

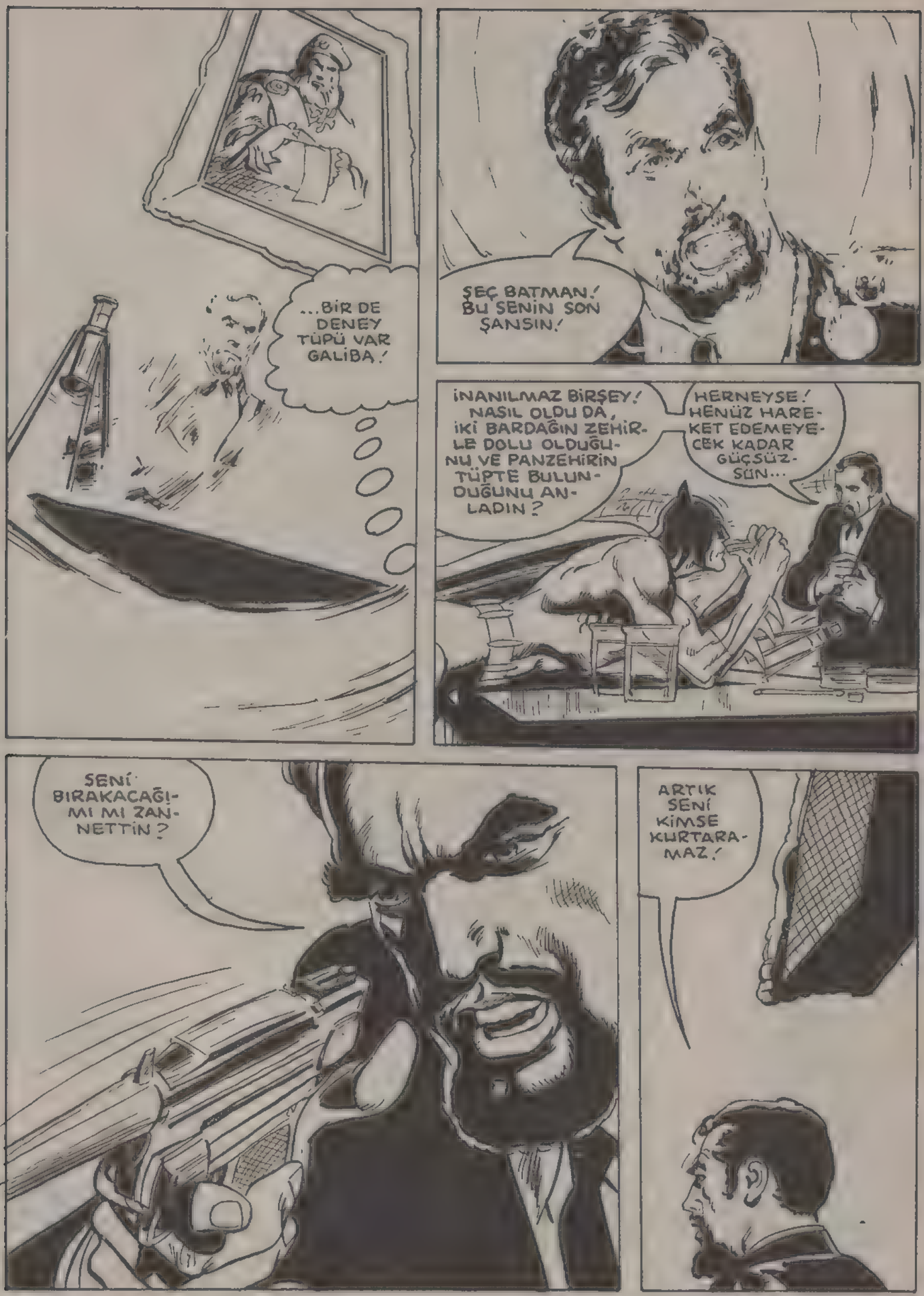
...BİR DE DENEY TÜPÜ VAR GALİBA!
ŞEÇ BATMAN! BU SENİN SON ŞANSIN!
İNANILMAZ BİRŞEY! NASIL OLDU DA, İKİ BARDAĞIN ZEHİRLE DOLU OLDUĞUNU VE PANZEHİRİN TÜPTE BULUNDUĞUNU ANLADIN?
HERNEYSE! HENÜZ HAREKET EDEMEYECEK KADAR GÜÇSÜZSÜN...
SENİ BIRAKACAĞIMI MI ZANNETTİN?
ARTIK SENİ KİMSE KURTARAMAZ!

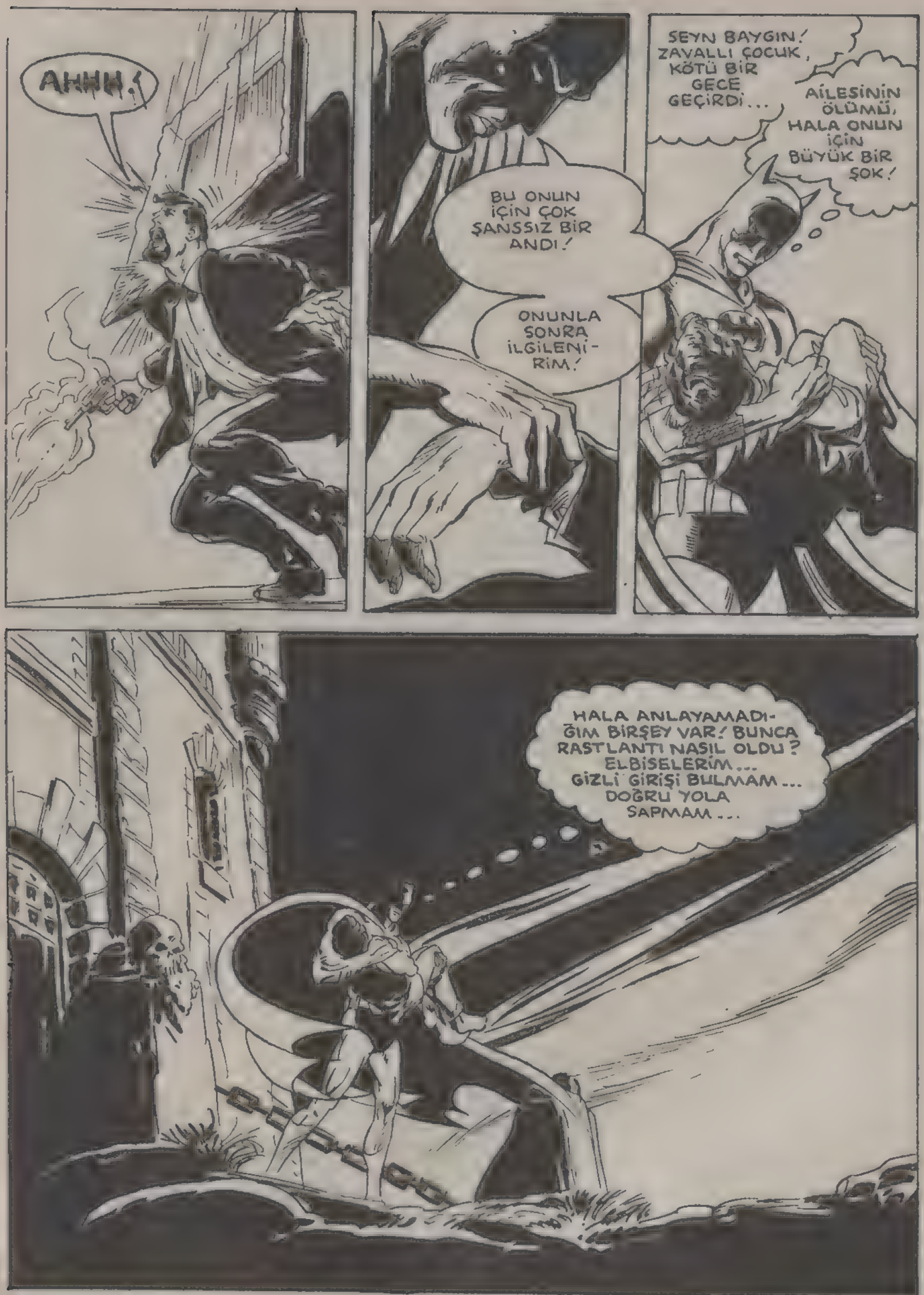
AHHH!
BU ONUN İÇİN ÇOK ŞANSSIZ BİR ANDI!
ONUNLA SONRA İLGİLENİRİM!
SEYN BAYGIN! ZAVALLI ÇOCUK, KÖTÜ BİR GECE GEÇİRDİ...
AİLESİNİN ÖLÜMÜ, HALA ONUN İÇİN BÜYÜK BİR ŞOK!
HALA ANLAYAMADIĞIM BİRŞEY VAR! BUNCA RASTLANTI NASIL OLDU? ELBİSELERİM... GİZLİ GİRİŞİ BULMAM... DOĞRU YOLA SAPMAM...

...PANZEHİRİ SEÇMEM...VE EN ÖNEMLİSİ, DUVARDAKİ RESMİN TAM ANINDA KABOT'UN KAFASINA DÜŞMESİ!

AYRICA SEYN'İN NEDEN ŞATOYA GİTTİĞİNİ DE BİLMİYORUM! BU İŞ MUAMMALARLA DOLU!

OHH...UYUYOR MUYDUM? NELER OLDU?

NELER OLDUĞUNU HİÇBİR ZAMAN ÖĞRENEMEYECEĞİZ YAVRUM!

BETMEN ÖĞRENEMEYECEK AMA, BİZ BU RASTLANTILARI KİMİN YARATTIĞINI GAYET İYİ BİLİYORUZ!

KRAL HÜYG, HUZURUNUN BOZULMASINI İSTEMEDİĞİ İÇİN BÜTÜN BUNLARI YAPTI, ÖYLE DEĞİL Mİ?

BU MACERANIN SONU

SİLÂH USTASI

YEŞİL FENER DİYE ANILAN ADAMLARDAN BİRİ BÜYÜK BİR HATA İŞLEMİŞTİR...

UYKUSU SIRASINDA, YÜZÜ-GÜNDEKİ 24 SAATLİK GÜÇ TÜKENMİŞTİR...

UYANIR UYANMAZ YÜZÜĞÜNÜ AKÜMÜLATÖRDEN TEKRAR DOLDURMAK İSTER...

...AMA ÇOK GEÇ...

ZZZAAK!

...KALMIŞTIR...

BUGÜN SADECE YEŞİL FENERLERİN GÜÇ AKÜMÜLATÖRÜNÜ ÇALMAKLA KALMADIK..

AYNI ZAMANDA EVRENİN EN GÜÇLÜ SİLÂHINI YAPMAK İÇİN GEREKLİ OLAN ALETİ ELE GEÇİRDİK...

ARTIK SİLÂH USTASINI HİÇ KİMSE DURDURAMAZ...

HA! HA! HA!..

AZ SONRA SÜPER-MEN METROPOLİS ÜZERİNDE HER ZAMANKİ DEVRİYESİNİ YAPMAKTADIR.
... AMA YAKINDA .. HİÇ BEKLEMEDİĞİ BİR ŞEYLE KARŞILAŞACAKTIR...
DÜNYALI SÜPER-MEN! SANA İHTİYACIMIZ VAR! BİZE YARDIM ETMEZSEN YÜZLERCE GEZEGEN YOKOLUR!
..VE EVREN ESİR ALINIR...

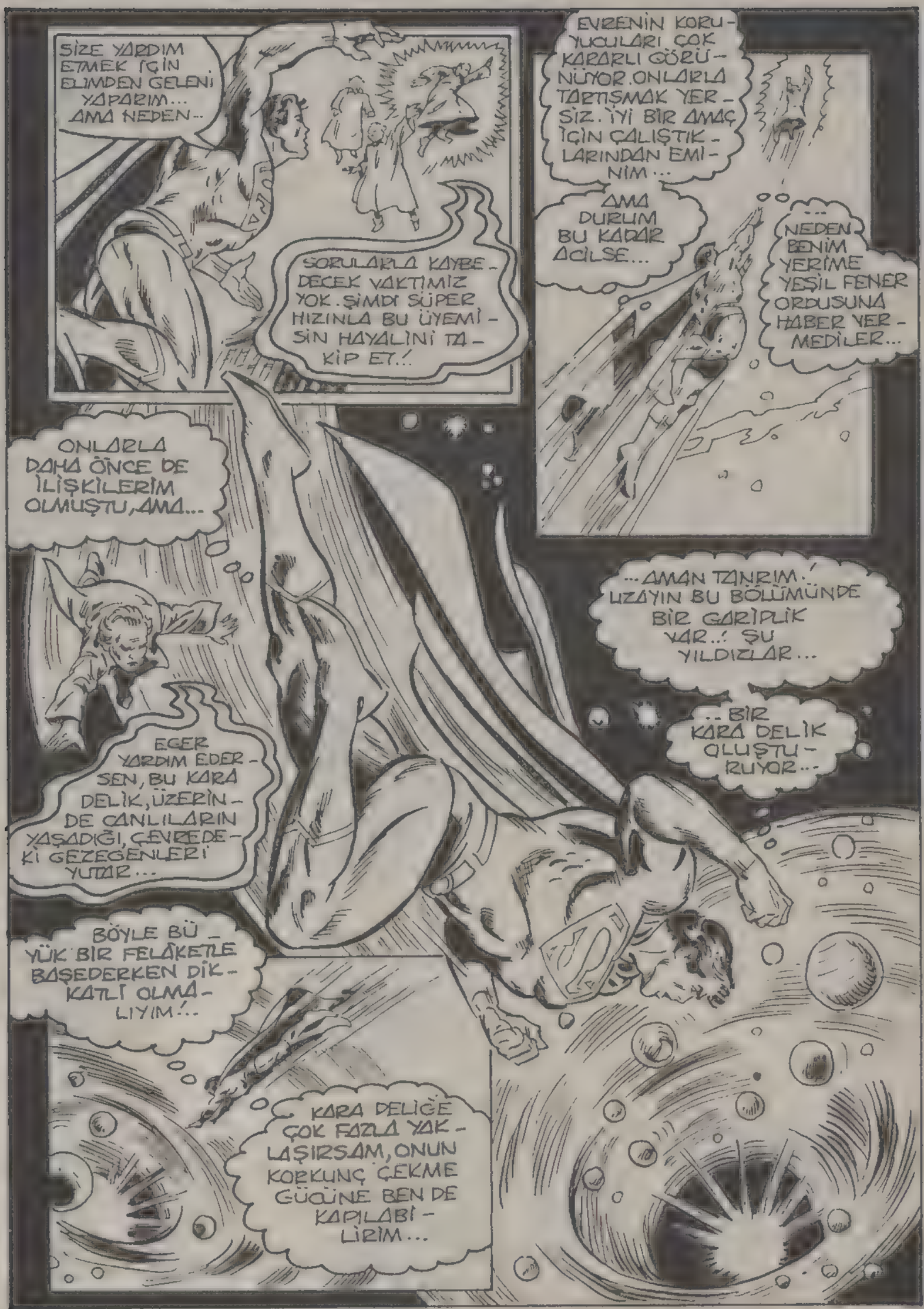
SİZE YARDIM ETMEK İÇİN ELİMDEN GELENİ YAPARIM... AMA NEDEN--
SORULARLA KAYBEDECEK VAKTİMİZ YOK. ŞİMDİ SÜPER HIZINLA BU ÜYEMİZİN HAYALİNİ TAKİP ET..!
EVRENİN KORUYUCULARI ÇOK KARARLI GÖRÜNÜYOR. ONLARLA TARTIŞMAK YERSİZ. İYİ BİR AMAÇ İÇİN ÇALIŞTIKLARINDAN EMİNİM...
AMA DURUM BU KADAR ACİLSE...
... NEDEN BENİM YERİME YEŞİL FENER ORDUSUNA HABER VERMEDİLER...
ONLARLA DAHA ÖNCE DE İLİŞKİLERİM OLMUŞTU, AMA...
...AMAN TANRIM..! UZAYIN BU BÖLÜMÜNDE BİR GARİPLİK VAR..! ŞU YILDIZLAR...
..BİR KARA DELİK OLUŞTURUYOR...
EĞER YARDIM EDERSEN, BU KARA DELİK, ÜZERİNDE CANLILARIN YAŞADIĞI, ÇEVREDEKİ GEZEGENLERİ YUTAR...
BÖYLE BÜYÜK BİR FELÂKETLE BAŞEDERKEN DİKKATLİ OLMALIYIM!..
KARA DELİĞE ÇOK FAZLA YAKLAŞIRSAM, ONUN KORKUNÇ ÇEKME GÜCÜNE BEN DE KAPILABİLİRİM...

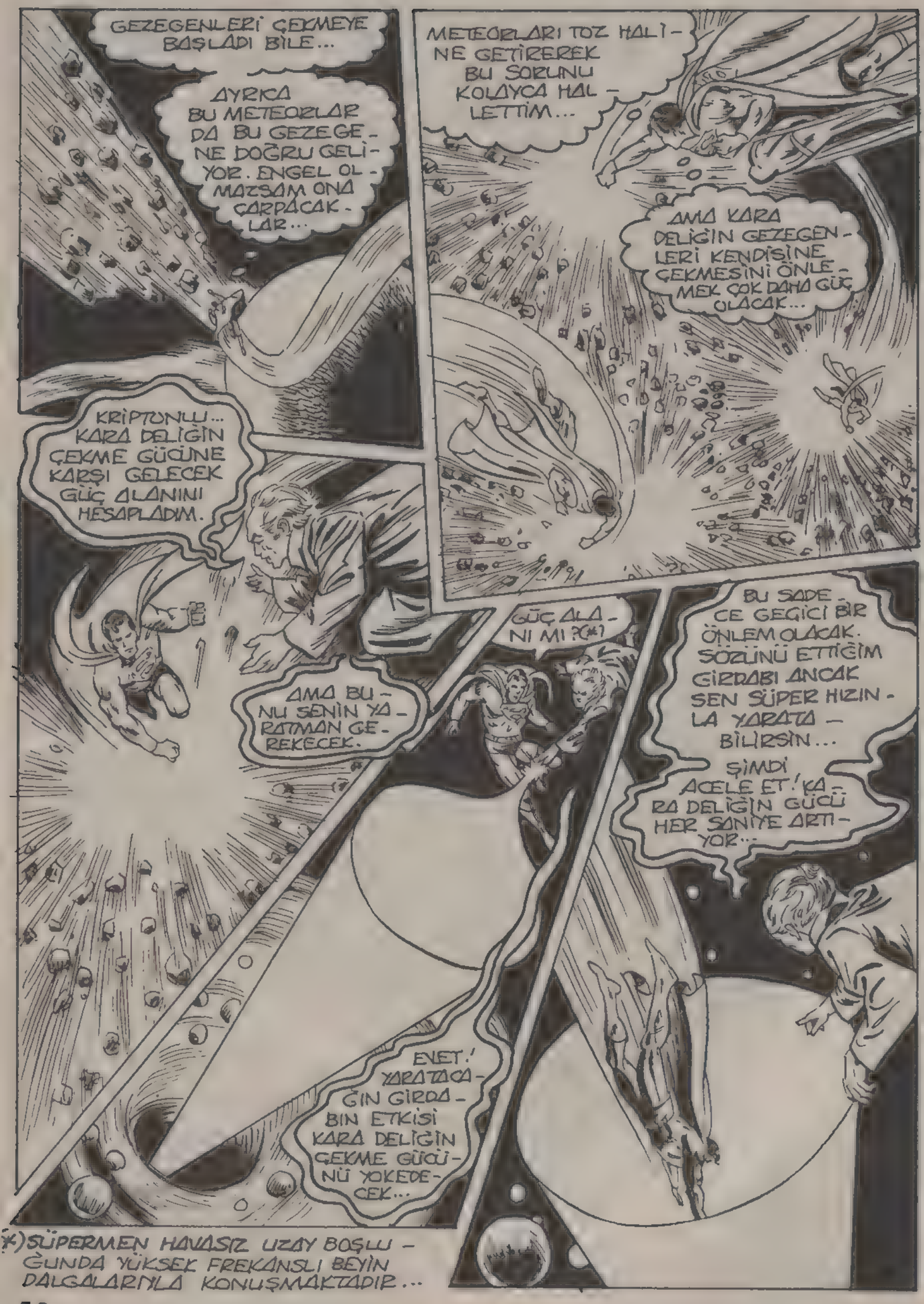

(*) SÜPERMEN HAVASIZ UZAY BOŞLUĞUNDA YÜKSEK FREKANSLI BEYİN DALGALARIYLA KONUŞMAKTADIR...

ÇELİK ADAM HAREKETE GEÇER...
...VE KARA DELİĞİN KORKUNÇ ÇEKME GÜCÜYLE BAŞETMEYE ÇALIŞIR...
BİR AN İÇİN ÇELİK ADAM BAŞARISIZLIĞA UĞRADIĞINI HİSSEDER...
BU MÜTHİŞ BİR MÜCADELEDİR. EVRENİN EN GÜÇLÜ OLAYLARINDAN BİRİNİ ALTETMEK İÇİN...
DEV DELİK DİĞER GEZEGENLERLE BİRLİKTE, KENDİ OLUŞTURDUĞU GÜÇ ALANINI DA YUTMAK ÜZEREDİR...
... SÜPERMEN TÜM GÜCÜNÜ VE İRADESİNİ KULLANIR...
AMA BU FELAKET KARŞISINDA, İÇİNDEKİ BİR SES HAYKIRIR VE GÜCÜ DAHA DA ARTAR...
SANKİ BİR YERDEN ONA SÜPER GÜÇLERİNİ DE AŞAN KUVVETLER ULAŞMIŞTIR...
TANRIM...
...YARDIM...
...ET...
BU DA ONU BAŞARIYA GÖTÜRÜR..
YETER, KAL-EL! GEREKLİ OLAN GÜÇ ALANINI YARATTIN!..

KARA DELİK ARTIK KAPANDI. ÇEVREDEKİ...

...GEZEGENLER DE EMNİYETTE...

ÖYLEYSE SORUMU ŞİMDİ SORABİLİRİM... NEDEN SİZE BAĞLI OLAN YEŞİL FENERLERİ DEĞİL DE BENİ YARDIMA ÇAĞIRDINIZ...

BU SORUNUN CEVABINI DİĞER ÜYELERİMİZLE KARŞILAŞINCA ALACAKSIN SÜPERMEN...

EVRENİN TAM MERKEZİNDE BULUNAN BU GEZEGEN...

...EVRENİN KORUYUCULARININ YAŞADIĞI YERDİR.

HOŞÇELDİN SÜPERMEN! YAPTIĞIN YARDIMLAR İÇİN ÇOK TEŞEKKÜR EDERİZ...

SİZE YARDIM ETMEKTEN MUTLULUK DUYARIM! ÇÜNKÜ SİZ HER ZAMAN İYİ AMAÇLAR İÇİN ÇALIŞIRSINIZ...

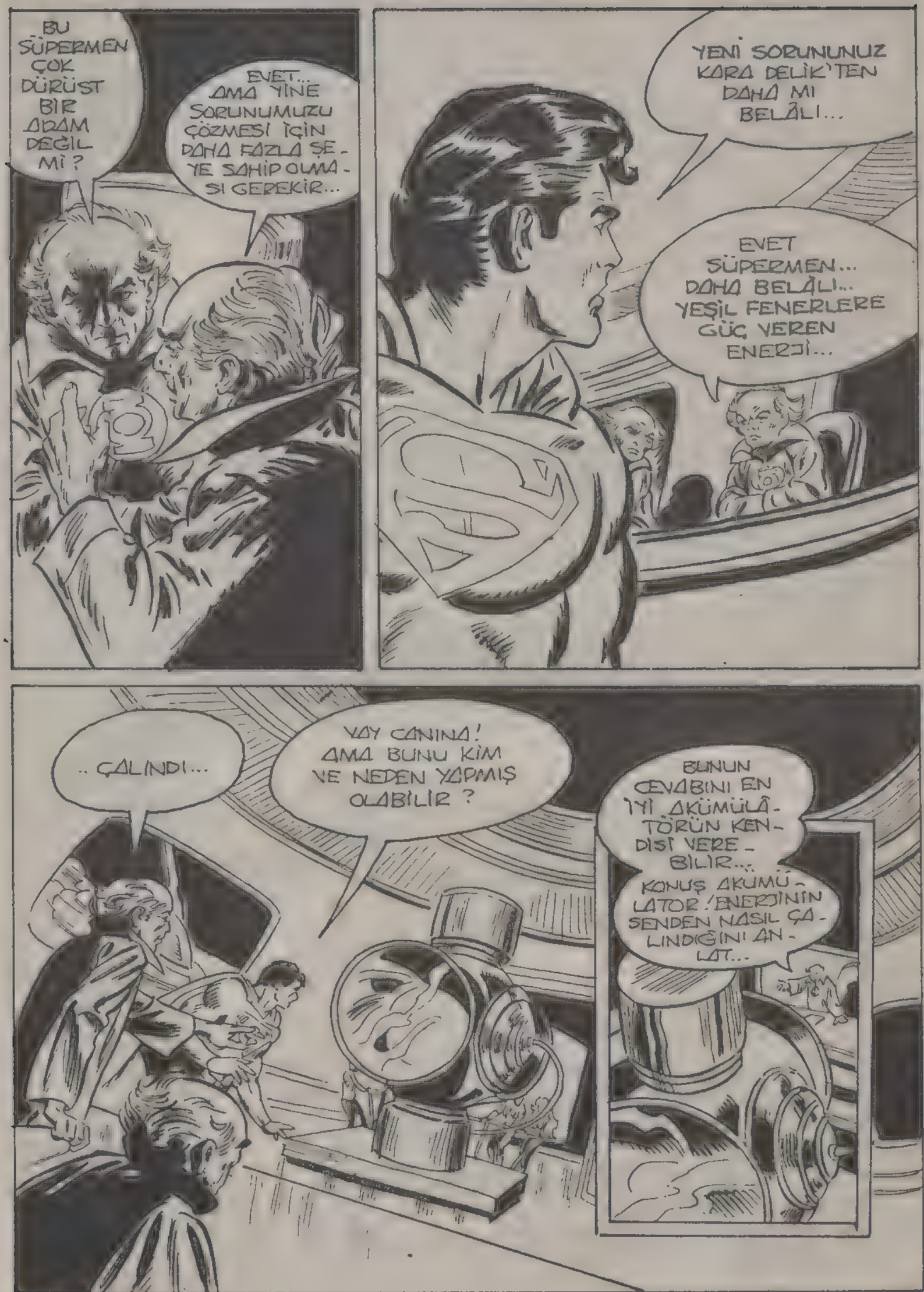
BU SÜPERMEN ÇOK DÜRÜST BİR ADAM DEĞİL Mİ?
EVET... AMA YİNE SORUNUMUZU ÇÖZMESİ İÇİN DAHA FAZLA ŞEYE SAHİP OLMASI GEREKİR...
YENİ SORUNUNUZ KARA DELİK'TEN DAHA MI BELÂLI...
EVET SÜPERMEN... DAHA BELÂLI... YEŞİL FENERLERE GÜÇ VEREN ENERJİ...
.. ÇALINDI...
VAY CANINA! AMA BUNU KİM VE NEDEN YAPMIŞ OLABİLİR?
BUNUN CEVABINI EN İYİ AKÜMÜLÂTÖRÜN KENDİSİ VEREBİLİR...
KONUŞ AKÜMÜLATOR! ENERJİNİN SENDEN NASIL ÇALINDIĞINI ANLAT...

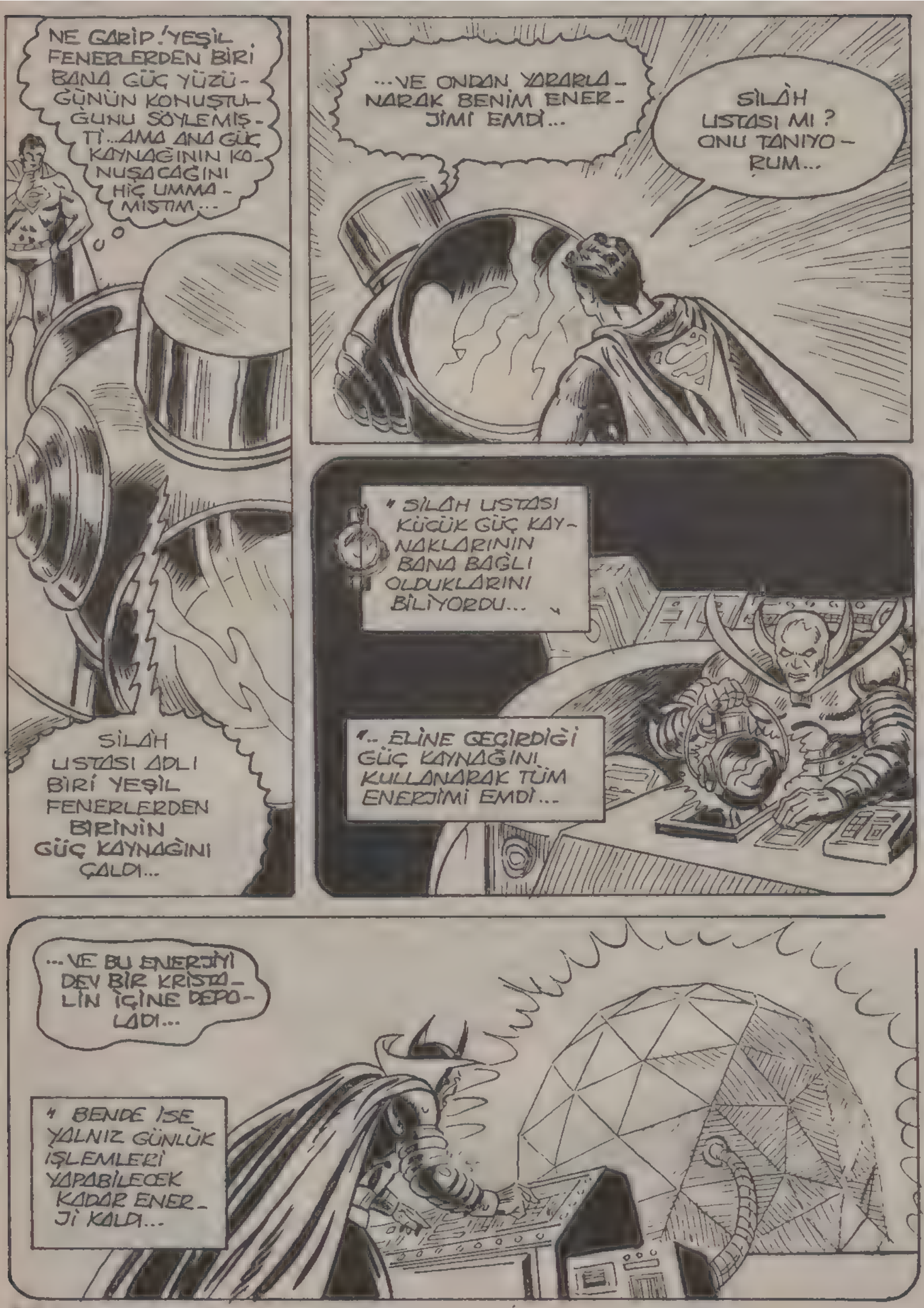
NE GARİP! YEŞİL FENERLERDEN BİRİ BANA GÜÇ YÜZÜĞÜNÜN KONUŞTUĞUNU SÖYLEMİŞTİ... AMA ANA GÜÇ KAYNAĞININ KONUŞACAĞINI HİÇ UMMAMIŞTIM...
SİLÂH USTASI ADLI BİRİ YEŞİL FENERLERDEN BİRİNİN GÜÇ KAYNAĞINI ÇALDI...
...VE ONDAN YARARLANARAK BENİM ENERJİMİ EMDİ...
SİLÂH USTASI MI? ONU TANIYORUM...
"SİLÂH USTASI KÜÇÜK GÜÇ KAYNAKLARININ BANA BAĞLI OLDUKLARINI BİLİYORDU...
"...ELİNE GEÇİRDİĞİ GÜÇ KAYNAĞINI KULLANARAK TÜM ENERJİMİ EMDİ...
...VE BU ENERJİYİ DEV BİR KRİSTALİN İÇİNE DEPOLADI...
"BENDE İSE YALNIZ GÜNLÜK İŞLEMLERİ YAPABİLECEK KADAR ENERJİ KALDI...

BU ENERJİ ACİL DURUMLAR İÇİN YETERSİZDİR...
...BU YÜZDEN KARA DELİK SORUNU ÇIKINCA BANA GELDİNİZ...
SİLÂH USTASI ÇOK KURNAZ BİRİ... HIRSIZLIĞI ANCAK ACİL DURUM ORTAYA ÇIKTIĞINDA ANLADIK...
EVET... O ADETA BİR ŞEYTAN. SON KARŞILAŞMAMIZDA DÜNYAYI ELİNE GEÇİRMEK İSTİYORDU. BETMENLE BEN ONU ZOR DURDURDUK...
AMA BU KEZ İŞİN DAHA ZOR! ÇALINAN ENERJİYİ GERİ ALMAMIZ GEREK...
... DÜŞMANIMIZ İSE HER ZAMANKİNDEN DAHA GÜÇLÜ! ANA GÜÇ KAYNAĞI KONUŞMAYA DEVAM ETSİN!
SİLAH USTASI ÇALDIĞI ENERJİYİ KULLANARAK ESKİ BİR SİLÂH OLAN İRADE KONTROL AYGITINI ÇALIŞTIRDI...
... İNSANLARIN AKLINI ESİR ALAN AYGIT! AMA BEN ONU YOKETMİŞTİM...
"SİLÂH USTASI ÇALDIĞI ENERJİYİ KULLANIP BU AYGITI YENİDEN YAPTI...
"AMA AYGITIN BİR ÖZELLİĞİ VARDI...
ALET YEŞİL FENERLERDEN ÇALINAN ENERJİYLE ÇALIŞTIĞI İÇİN...
... SADECE YEŞİL FENERLERİ ETKİLİYORDU...

" BÖYLECE SİLÂH USTASI YEŞİL FENER ORDUSUNDAN BİRÇOK KİŞİYİ ELİNE GEÇİRDİ..."

"...VE ONLARI ESİR ETTİ. ARTIK YEŞİL FENERLERİN ELLERİNDEKİ GÜÇ YÜZÜĞÜ, ÇALINAN GÜÇ KAYNAĞINDAN BESLENİYORDU..."

" SİLÂH USTASI ONLARDAN YENİLMEZ BİR ORDU KURDU..."

" VE BU ORDUYU UZAY SAVAŞLARINDA KULLANDI...

AMAN TANRIM! DURUM SANDIĞIMDAN DA KÖTÜYMÜŞ! NE PAHASINA OLURSA OLSUN ONU DURDURMALIYIZ...

HERHALDE ŞİMDİ NEDEN YEŞİL FENER ORDUSUNU BU İŞTE KULLANMADIĞIMIZI ANLADIN...

SİZE YARDIM EDECEĞİM SİLÂH USTASI EVVELDEN DE AZILI BİR DÜŞMANDI. ÜSTELİK ŞİMDİ EMRİNDE YEŞİL FENERLER VAR...

... BU SAVAŞTA YALNIZ KALMAYACAKSIN! EVRENİN KORUYUCULARINDAN BİRİNİ SENİNLE GÖNDERECEĞİZ...

RONAKAR..., BURAYA GEL...

GARİP... BU ADAMIN SUÇLU GİBİ BİR HALİ VAR. SANKİ BİR ŞEYDEN ÖTÜRÜ CEZALANDIRILMIŞ!

RANAKAR... NEDEN BU GÖREVE SEÇİLDİĞİNİ VE BAŞARAMAZSAN NE OLACAĞINI BİLİYORSUN...
SÜPERMEN BİZ EVRENİN KORUYUCULARI BÖYLE İŞLERE DOĞRUDAN KARIŞMAYIZ... RAKANAR SANA DANIŞMAN OLARAK YARDIM EDECEK...
ŞİMDİ ACELE ETMENİZ GEREK. BAŞARINIZ İÇİN DUA EDECEĞİZ...
İKİSİ AYRILIRKEN...
SÜPERMEN SENİNLE KONUŞA BİLİR MİYİZ?
ADIM TOMAR-RE..EMEKLİ OLMUŞ BİR YEŞİL FENERİM. ŞİMDİ İSE EVRENİN KORUYUCULARINA MUHAFIZLIK EDİYORUM...
SİLÂH USTASINA ESİR DÜŞEN YEŞİL FENERLERİN ÇOĞU YAKIN DOSTUMDUR...
ONLAR KENDİ İRADELERİYLE HAREKET ETMİYORLAR.. BU YÜZDEN ONLARA KARŞI DİKKATLİ OL...
SÖZ VERİYORUM TOMAR-RE!

SÖZÜNÜ TUTACAĞINI BİLİYORUM, SÜPERMEN. KRİPTON İNFİLAK ETTİĞİNDE BEN DE O BÖLGEDEN SORUMLU OLAN YEŞİL FENERDİM...
GEZEGENİNİZİ KURTARMAYI BAŞARAMADIM. SENİ GÖRDÜKÇE O OLAYI HATIRLIYORUM...
DÜŞMANIMIZI BULMAK ZOR OLMAYACAK, SÜPERMEN... ÇALINAN YEŞİL ENERJİYİ RAHATÇA İZLEYEBİLİYORUM..
BU İYİ BİR BAŞLANGIÇ MI? SÖYLE BANA BANAKAR!..
- SİLÂH USTASI SİZİN HABERİNİZ OLMADAN ANA GÜÇ KAYNAĞINDAN O KADAR ENERJİYİ NASIL EMEBİLDİ...
BUNUN SORUMLUSU BENİM SÜPERMEN. ÇÜNKÜ GÖREVLERİMDEN BİRİ ANA GÜÇ KAYNAĞINDAKİ ENERJİYİ KONTROL ETMEK.
PEKİ NASIL OLDU?
GÖREVİMDE DİKKATSİZ DAVRANDIM. YÜZYILLAR BOYUNCA ANA GÜÇ KAYNAĞINDAKİ ENERJİ HEP SABİT KALMIŞTI. KENDİSİNDEN ÇEKİLEN ENERJİYİ HEMEN YENİLERDİ...
BİZ EVRENİN KORUYUCULARI ÖLÜMSÜZÜZ, AMA KUSURSUZ DEĞİLİZ. İŞİMDEN ARTIK YORULMAYA BAŞLAMIŞTIM.
SON YILLARDA AKLIM BAŞKA ŞEYLERLE MEŞGULDÜ... BİLHASSA ŞİİRLE...
ŞİİR Mİ? SENİ KIRMAK İSTEMEM, AMA EVRENİN KORUYUCULARININ ŞAİR OLACAĞI HİÇ AKLIMA GELMEZDİ...

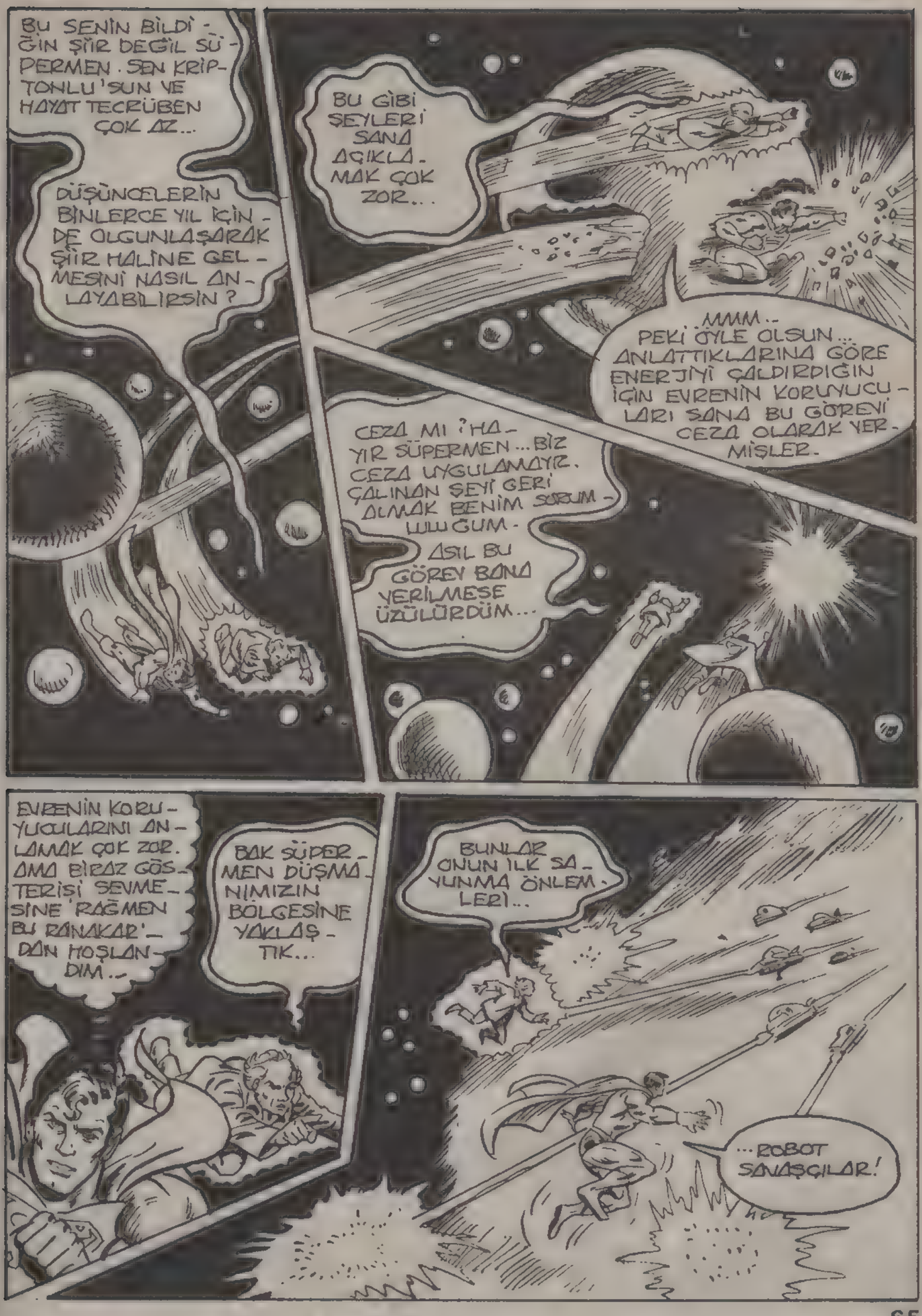
BU SENİN BİLDİĞİN ŞİİR DEĞİL SÜPERMEN. SEN KRİPTONLU'SUN VE HAYAT TECRÜBEN ÇOK AZ...
DÜŞÜNCELERİN BİNLERCE YIL İÇİNDE OLGUNLAŞARAK ŞİİR HALİNE GELMESİNİ NASIL ANLAYABİLİRSİN?
BU GİBİ ŞEYLERİ SANA AÇIKLAMAK ÇOK ZOR...
MMM.. PEKİ ÖYLE OLSUN... ANLATTIKLARINA GÖRE ENERJİYİ ÇALDIRDIĞIN İÇİN EVRENİN KORUYUCULARI SANA BU GÖREVİ CEZA OLARAK VERMİŞLER.
CEZA MI? HAYIR SÜPERMEN... BİZ CEZA UYGULAMAYIZ. ÇALINAN ŞEYİ GERİ ALMAK BENİM SORUMLULUĞUM.
ASIL BU GÖREV BANA VERİLMESE ÜZÜLÜRDÜM...
EVRENİN KORUYUCULARINI ANLAMAK ÇOK ZOR. AMA BİRAZ GÖSTERİŞİ SEVMESİNE RAĞMEN BU RANAKAR'DAN HOŞLANDIM..
BAK SÜPERMEN DÜŞMANIMIZIN BÖLGESİNE YAKLAŞTIK...
BUNLAR ONUN İLK SAVUNMA ÖNLEMLERİ...
...ROBOT SAVAŞÇILAR!

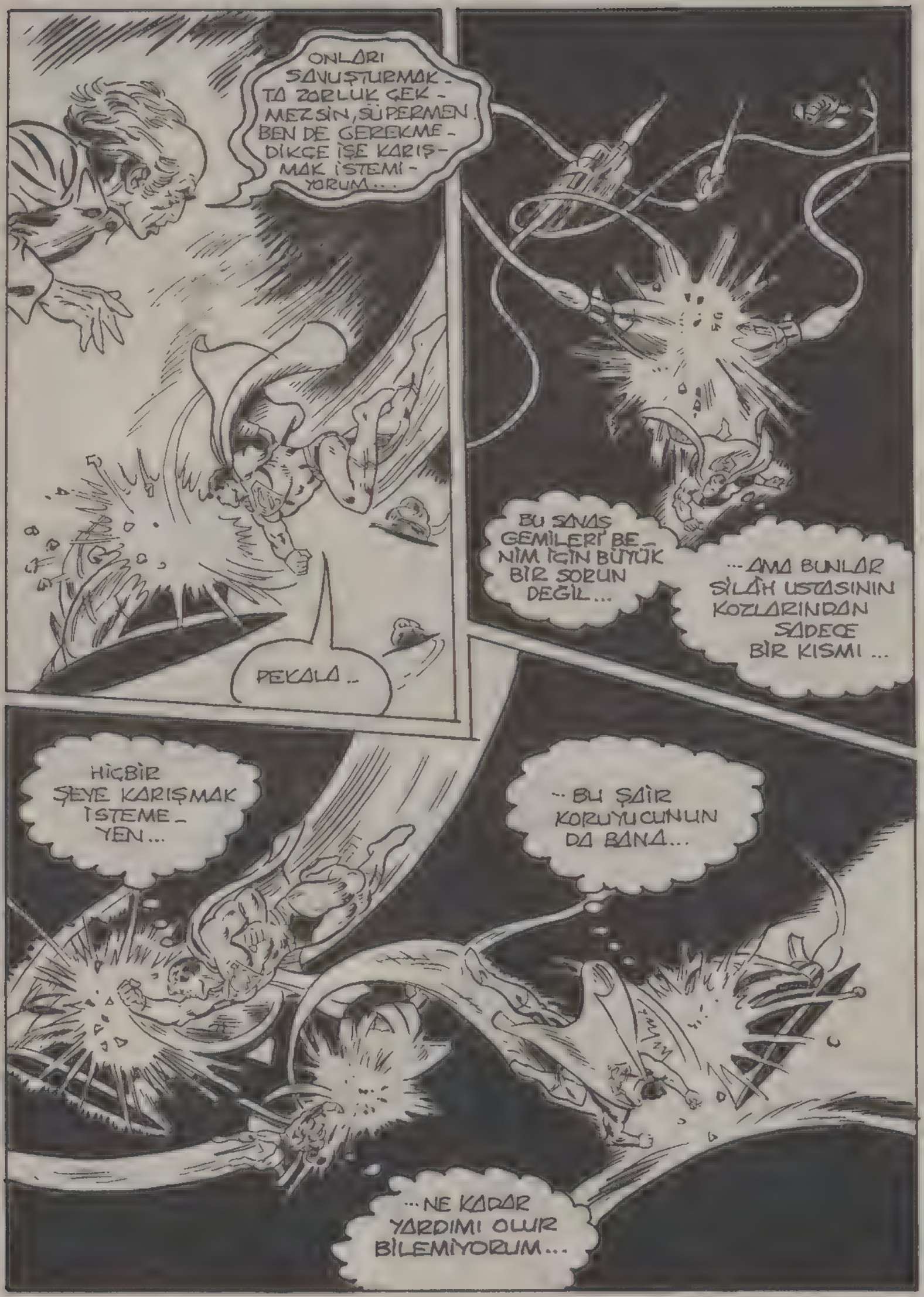
ONLARI SAVUŞTURMAK - TA ZORLUK ÇEK - MEZSİN, SÜPERMEN. BEN DE GEREKME - DİKÇE İŞE KARIŞ - MAK İSTEMİ - YORUM...
PEKALA..
BU SAVAŞ GEMİLERİ BE - NİM İÇİN BÜYÜK BİR SORUN DEĞİL...
...AMA BUNLAR SİLÂH USTASININ KOZLARINDAN SADECE BİR KISMI...
HİÇBİR ŞEYE KARIŞMAK İSTEME - YEN...
...BU ŞAİR KORUYUCUNUN DA BANA...
...NE KADAR YARDIMI OLUR BİLEMİYORUM...

KOLAY BİR ZAFER KAZANDIN, SÜPERMEN. AMA YİNE DE RUHUNDA BİR KUŞKU SEZİYORUM.
SİLÂH USTASI HAFİFE ALINACAK BİR RAKİP DEĞİL, RAKANAR...
...ÜSTELİK YEŞİL FENERLER DE ONUNLA BİRLİKTE. BİLMİYORUM ONU YENMEYE GÜCÜMÜZ YETECEK Mİ?
GÜÇ MÜ? SEN ASİL BİR DAVA İÇİN SAVAŞIYORSUN SÜPERMEN...
YÜZYILLARIN TECRÜBESİYLE, BİZ EVRENİN KORUYUCULARI ÖNEMLİ BİR ŞEY ÖĞRENDİK.. HERHANGİ BİR SAVAŞTA ZAFER GÜÇLE DEĞİL AZİMLE KAZANILIR...
ASİL BİR DAVA İÇİN SAVAŞIYORSUN, BU SANA GÜÇ KATACAKTIR...
SİLÂH USTASINI YENECEĞİZ. ÇÜNKÜ DAVAMIZ BİZE KAZANMA GÜCÜ VERECEK... BUNDAN EMİNİM...
RANAKAR... ARKANDA... DİKKAT ET...
OOHH...
ÇOK GEÇ...
SERSEMLEDİ! DEMEK GÜÇ YÜZÜĞÜNÜN ENERJİSİ KORUYUCULARI DA... ETKİLEYEBİLİYORMUŞ...

BEN... KENDİME GELDİM, SÜPERMEN BENİ TUTMANA GEREK YOK!..
RONAKAR'IN BANA PEK YARDIMI OLMUYOR... HA? BENİ YAKALADILAR..
ÇOK GÜZEL SÜPERMEN! SEN ONLARI OYALARKEN, BEN ÇALINAN ENERJİYİ ARAYAYIM...
HARİKA BİR YARDIMCI... YA İŞE YARAMIYOR, YA DA ÇEKİP GİDİYOR...
KENDİ BAŞIMIN ÇARESİNE BAKAYIM.
...ÖNCE BENİ SARAN ŞU IŞINLARDAN KURTULMAM GEREK...
...ÜZERİME YENİ IŞINLAR GELİYOR...
KENDİMİ KORUYAMAZSAM ERGEÇ BENİ VURACAKLAR...

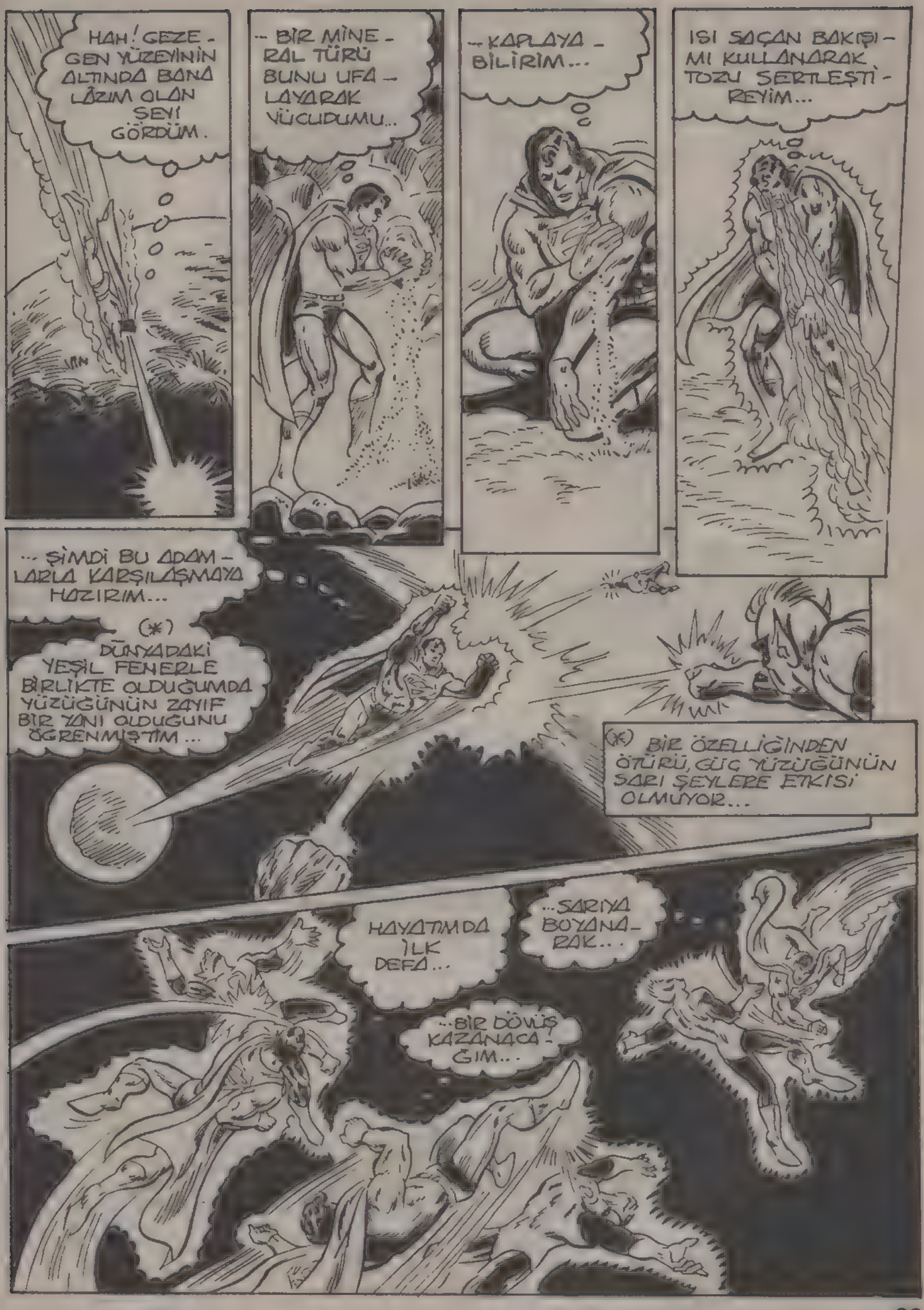
HAH! GEZEGEN YÜZEYİNİN ALTINDA BANA LÂZIM OLAN ŞEYİ GÖRDÜM.
-- BİR MİNERAL TÜRÜ BUNU UFALAYARAK VÜCUDUMU...
--KAPLAYA-BİLİRİM...
ISI SAÇAN BAKIŞIMI KULLANARAK TOZU SERTLEŞTİREYİM...
... ŞİMDİ BU ADAMLARLA KARŞILAŞMAYA HAZIRIM...
(*) DÜNYADAKİ YEŞİL FENERLE BİRLİKTE OLDUĞUMDA YÜZÜĞÜNÜN ZAYIF BİR YANI OLDUĞUNU ÖĞRENMİŞTİM...
(*) BİR ÖZELLİĞİNDEN ÖTÜRÜ, GÜÇ YÜZÜĞÜNÜN SARI ŞEYLERE ETKİSİ OLMUYOR...
HAYATIMDA İLK DEFA...
...SARIYA BOYANARAK...
...BİR DÖVÜŞ KAZANACAĞIM...

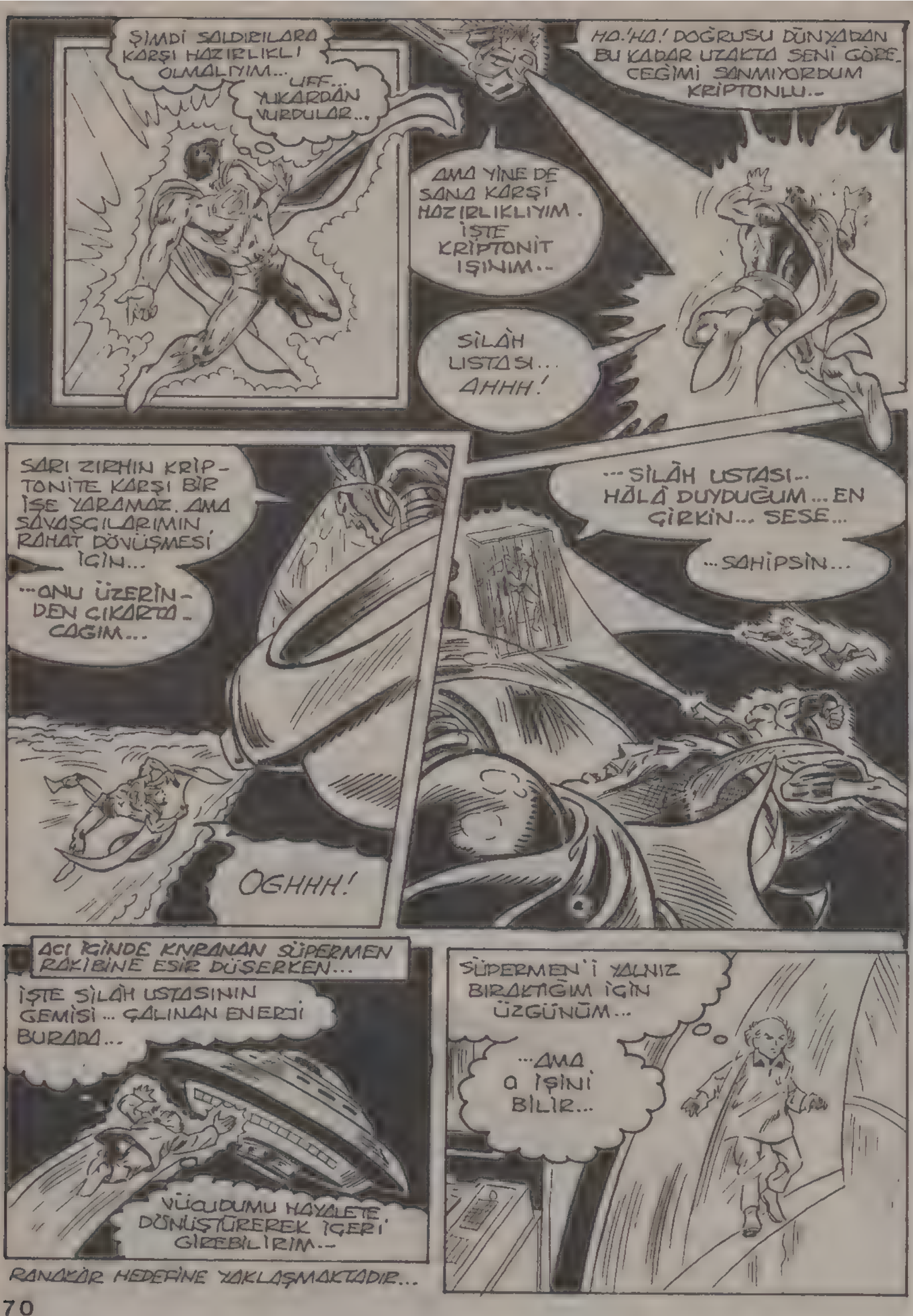
ŞİMDİ SALDIRILARA KARŞI HAZIRLIKLI OLMALIYIM...
UFF... YUKARDAN VURDULAR...
HA-HA! DOĞRUSU DÜNYADAN BU KADAR UZAKTA SENİ GÖRECEĞİMİ SANMIYORDUM KRİPTONLU..
AMA YİNE DE SANA KARŞI HAZIRLIKLIYIM. İŞTE KRİPTONİT IŞINIM..
SİLÂH LİSTASI... AHHH!
SARI ZIRHIN KRİPTONİTE KARŞI BİR İŞE YARAMAZ. AMA SAVAŞÇILARIMIN RAHAT DÖVÜŞMESİ İÇİN...
...ONU ÜZERİNDEN ÇIKARTACAĞIM...
OGHHH!
...SİLÂH USTASI.. HÂLÂ DUYDUĞUM... EN ÇİRKİN... SESE...
...SAHİPSİN...
ACI İÇİNDE KIVRANAN SÜPERMEN RAKİBİNE ESİR DÜŞERKEN...
İŞTE SİLÂH USTASININ GEMİSİ... ÇALINAN ENERJİ BURADA...
VÜCUDUMU HAYALETE DÖNÜŞTÜREREK İÇERİ GİREBİLİRİM..
SÜPERMEN'İ YALNIZ BIRAKTIĞIM İÇİN ÜZGÜNÜM...
...AMA O İŞİNİ BİLİR...
RANKÂR HEDEFİNE YAKLAŞMAKTADIR...

BU ARADA BEN DE ASIL İŞİ BİTİRİRİM... NEE?
ROBOT MUHAFIZLAR... SONUNDA DÖVÜŞMEK ZORUNDA KALDIM.
İŞİMİ ÇABUK BİTİRE-YİM. ŞANSLIYIZ Kİ BİZ KORUYUCULAR BİR GÜÇ KAYNAĞINDAN KUV-VE ALMIYORUZ...
GÜCÜMÜZ KENDİ VÜCUDU-MUZDA...
SKAAS!!
AKSİ HALDE DÜŞMANIN İRADE KONTROL AYGITI BENİ DE ETKİLEYE-BİLİRDİ...
İŞTE... ÇALINAN ENERJİ-NİN BULUNDUĞU KRİSTAL ORADA. ENER-JİYİ BOŞALTINCA GÖRE-VİM TAMAMLANACAK!
...ONDAN SONRA YENİ ŞİİRİMİ YAZMAYA BAŞ-LAYABİLİRİM...
..BU ŞİİRDE YANSIYAN IŞINLA IŞIĞIN KAYNAĞI ARASINDAKİ MATEMATİK-SEL İLİŞKİYİ İNCELEYECE-ĞİM...
... YARIM YÜZYILDIR BU KONUDA HAZIR-LIK YAPIYORUM...
EEERRG!
ZAAT!

EVRENİN KORUYUCUSU SONUNDA DALDIĞI RÜYADAN UYANIR..
RÜYA MI GÖRÜYORDUN BİLMEM AMA EĞER GÖRDÜNSE...
..ŞİMDİ KORKUNÇ BİR KABUSLA UYANACAKSIN!
ULAŞMAK İSTEDİĞİN ENERJİ KRİSTALİ SENİN GÜCÜNÜ YAVAŞ YAVAŞ EMECEK. ...O GÜCÜ DE BEN KULLANACAĞIM...
KRİPTONLU ARKADAŞINA DA GÜVENME. KAPATILDIĞI KAFES YARAY KRİPTONİTTEN YAPILMIŞTIR...
BU KAFESİ YAPANLAR TABİİ Kİ EMRİMDEKİ YEŞİL FENERLER...
ÇOK... ACELECİ... DAVRANDIM. BAŞKA DÜŞÜNCELERE DALDIM...
BAŞKA... MUHAFIZLARIN... OLDUĞUNU... TAHMİN... EDEMEDİM...
BENİM YAŞIMDAKİ BİRİNİN BİLE... HÂLÂ ÖĞRENECEĞİ ŞEYLER VAR.
BİR ŞEYLER OLUYOR... RANKOR KONUŞARAK SİLAH USTASINI OYALARKEN, BENİM GÜCÜM ARTIYOR.
ŞU ÇUBUKLAR ARTIK KRİPTONİT DEĞİL...
KATI ENERJİ HALİNE DÖNÜŞTÜLER. 'BU DURUMDA KURTULMAM...

- ZOR OLMAYACAK...
SKRUNG!
VAY CANINA! KRİPTONLU KURTULMUŞ! BU NASIL OLUR?
BU BENİM SIRRIM, SİLÂH USTASI...
... SEN ÖĞRENEMEYECEKSİN!
SÜPERMEN'E SÖYLEDİĞİM GİBİ İRADE GÜCÜ GALİP GELDİ.
WHRAM!
YEŞİL FENER'İN İRADESİ SİLÂH USTASININ ESİRİ OLMUŞTU. BU YÜZDEN BENİM İRADEM ONLARI YENDİ.
ONLARIN GÜÇ YÜZÜKLERİNİ ETKİLEYEREK KAFESİN KRİPTONİT CUBUKLARINI ETKİSİZ YAPTIM.
KLUUUUGG!
GÜÇ YÜZÜKLERİNİ TÜMÜYLE KONTROL EDEBİLSEM, SÜPERMEN'E YARDIM EDEBİLİRDİM...
AMA BU OLANAKSIZ. YALNIZ VERİLEN EMİRLERİ DEĞİŞTİREBİLİYORUM...
ŞİMDİ... BUNU BİLE YAPAMIYORUM. GÜCÜM AZALIYOR...
KRAAK!
SÜPERMEN... DÖNÜŞÜ TEK BAŞINA KAZANMALI...

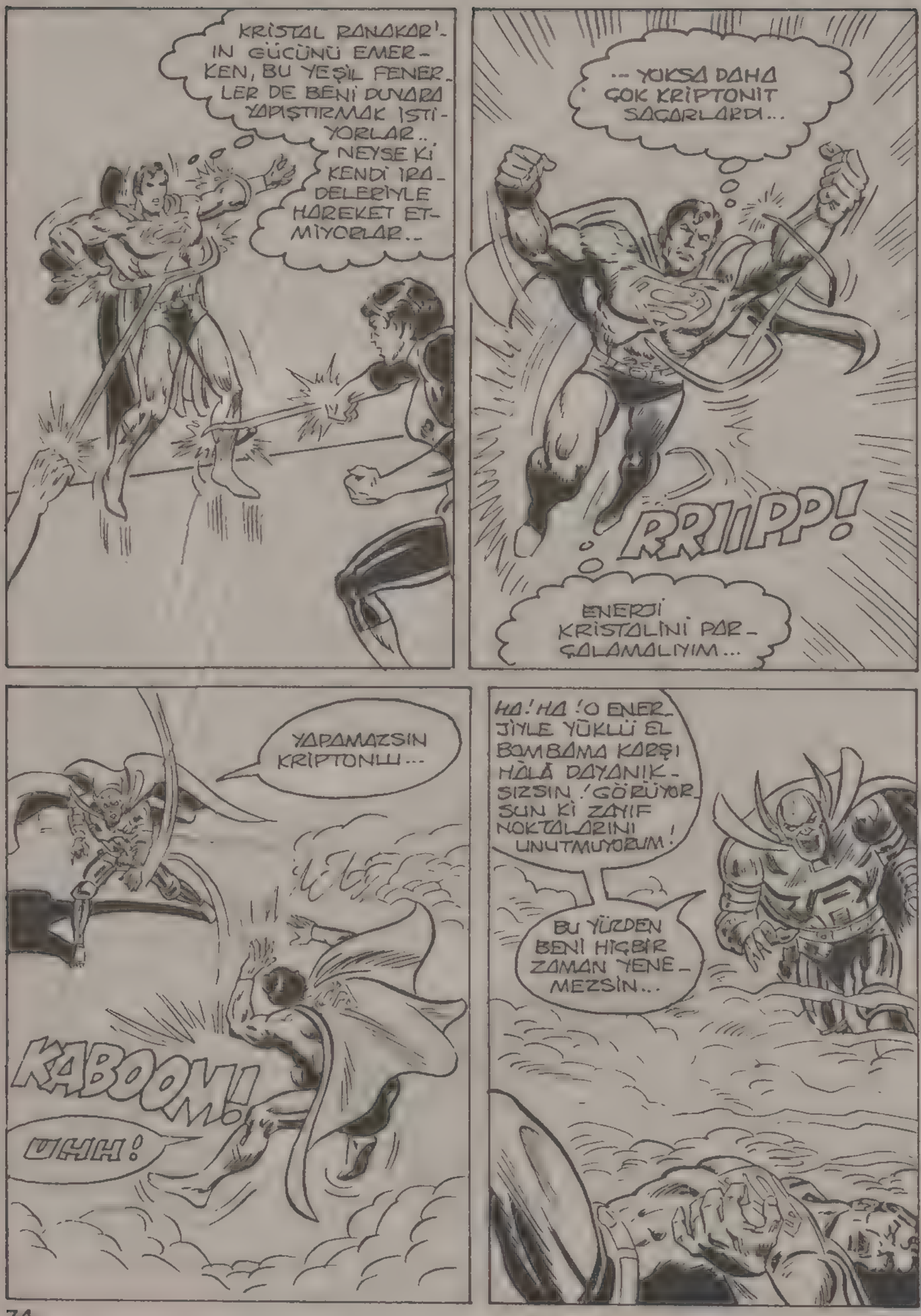
KRİSTAL RANAKAR'IN GÜCÜNÜ EMERKEN, BU YEŞİL FENERLER DE BENİ DUVARA YAPIŞTIRMAK İSTİYORLAR.. NEYSE Kİ KENDİ İRADELERİYLE HAREKET ETMİYORLAR..
... YOKSA DAHA ÇOK KRİPTONİT SAÇARLARDI...
RRIIPP!
ENERJİ KRİSTALİNİ PARÇALAMALIYIM...
YAPAMAZSIN KRİPTONLU...
KABOOM!
UHH!
HA! HA! O ENERJİYLE YÜKLÜ EL BOMBAMA KARŞI HÂLÂ DAYANIKSIZSIN! GÖRÜYORSUN Kİ ZAYIF NOKTALARINI UNUTMUYORUM!
BU YÜZDEN BENİ HİÇBİR ZAMAN YENEMEZSİN...

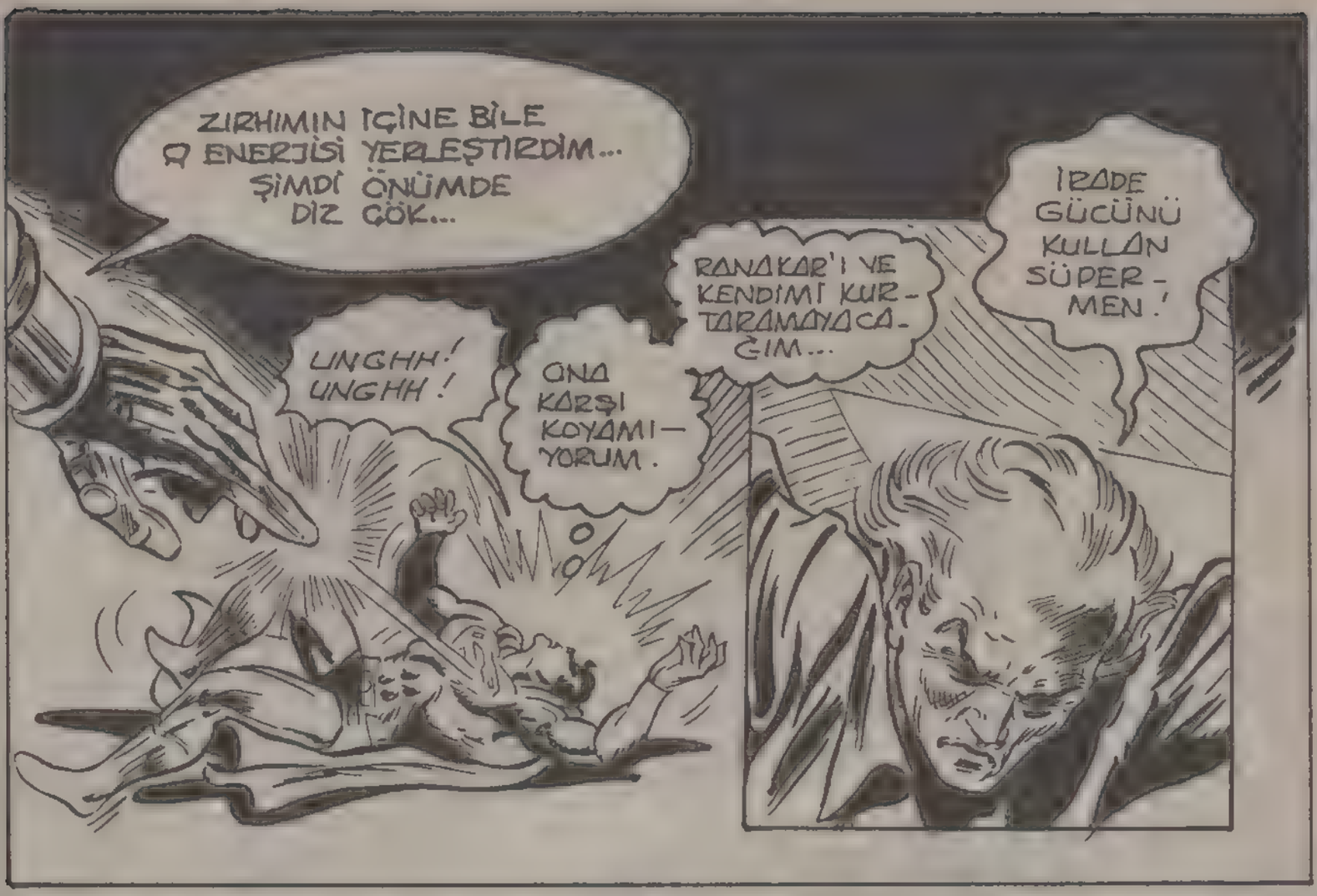
ZIRHIMIN İÇİNE BİLE Ω ENERJİSİ YERLEŞTİRDİM... ŞİMDİ ÖNÜMDE DİZ ÇÖK...
UNGHH! UNGHH!
ONA KARŞI KOYAMIYORUM.
RANAKAR'I VE KENDİMİ KURTARAMAYACAĞIM...
İRADE GÜCÜNÜ KULLAN SÜPERMEN!

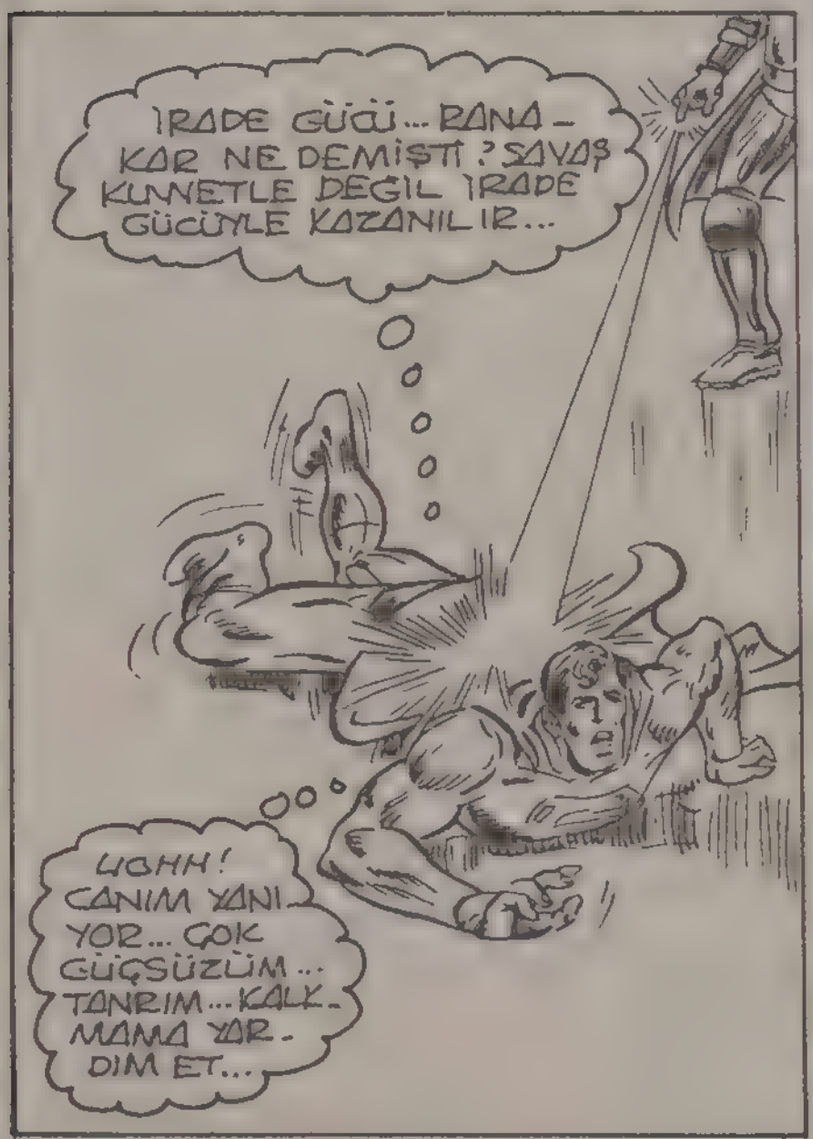
İRADE GÜCÜ... RANAKAR NE DEMİŞTİ? SAVAŞ KUVVETLE DEĞİL İRADE GÜCÜYLE KAZANILIR...
UGHH! CANIM YANIYOR... ÇOK GÜÇSÜZÜM... TANRIM... KALKMAMA YARDIM ET...

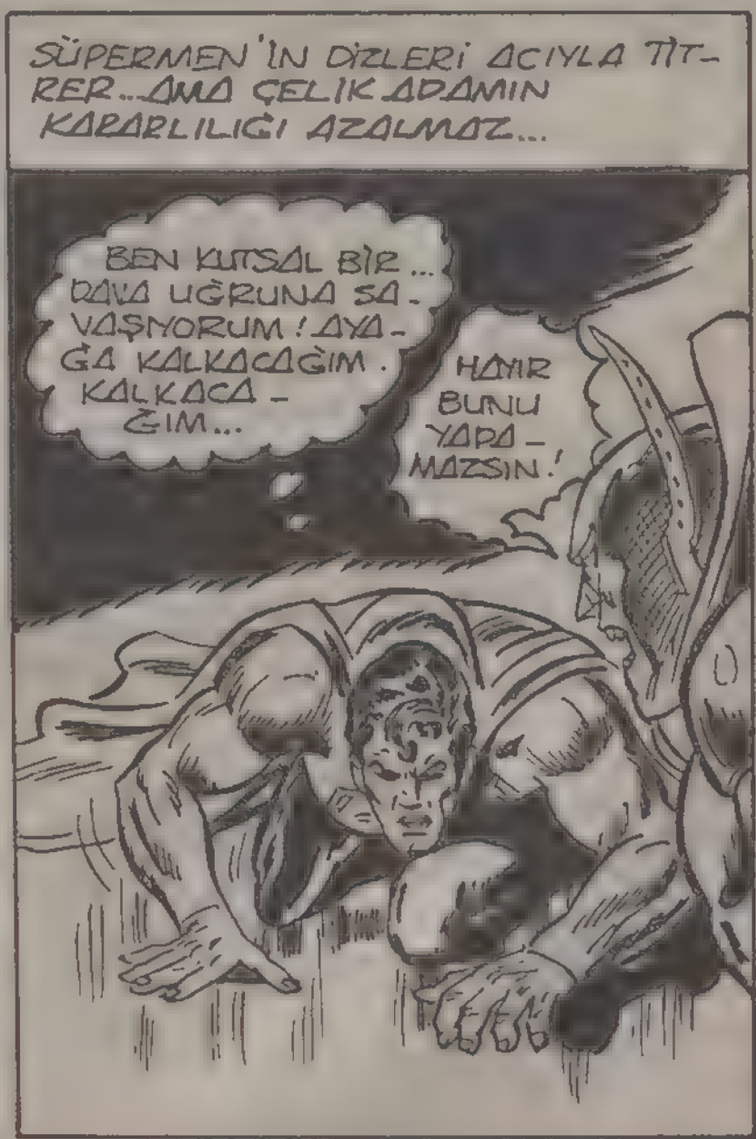
SÜPERMEN'İN DİZLERİ ACIYLA TİTRER... AMA ÇELİK ADAMIN KARARLILIĞI AZALMAZ...
BEN KUTSAL BİR... DAVA UĞRUNA SAVAŞIYORUM! AYAĞA KALKACAĞIM. KALKACAĞIM...
HAYIR BUNU YAPAMAZSIN!

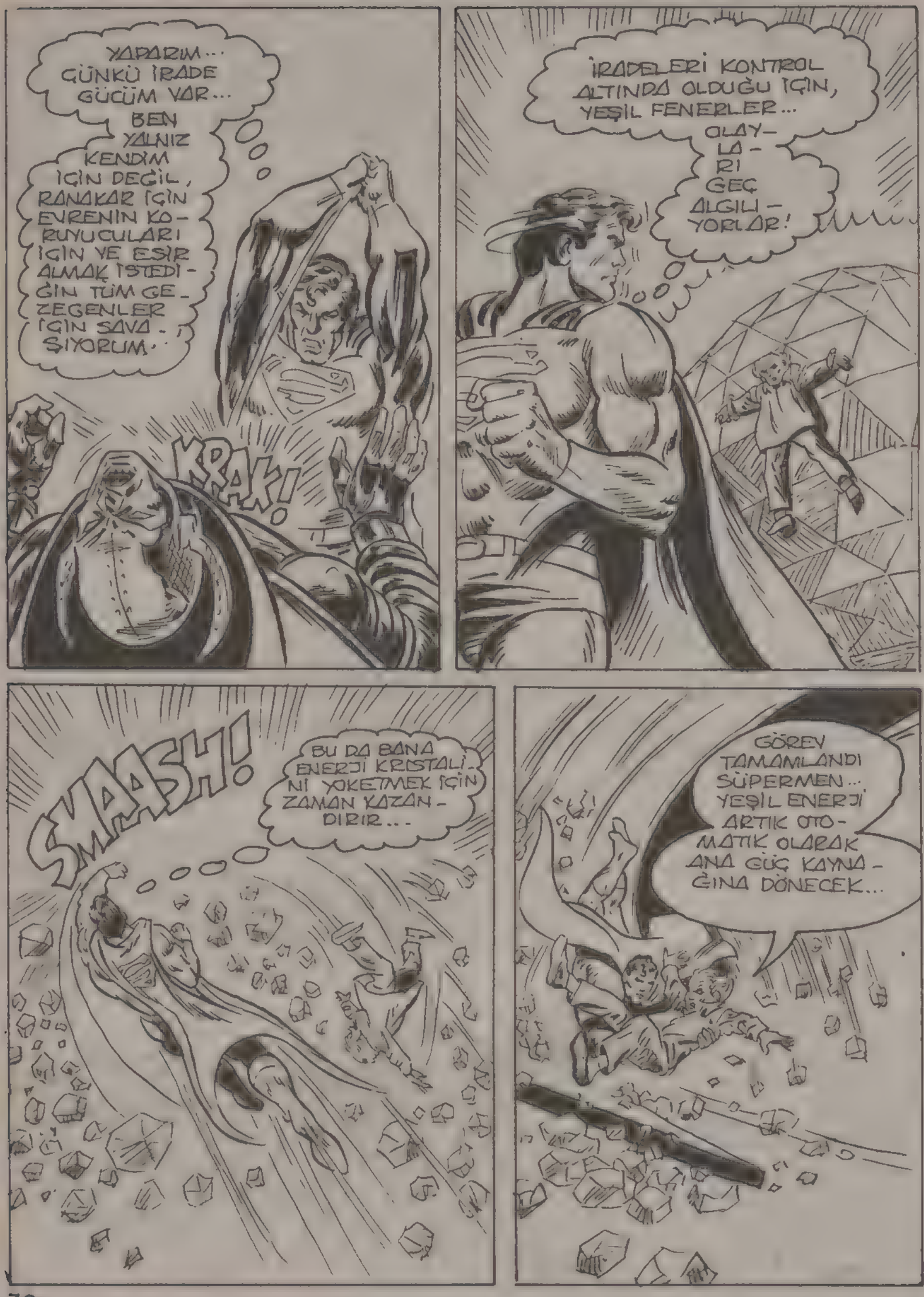
YAPARIM... ÇÜNKÜ İRADE GÜCÜM VAR...
BEN YALNIZ KENDİM İÇİN DEĞİL, RANAKAR İÇİN EVRENİN KORUYUCULARI İÇİN VE ESİR ALMAK İSTEDİĞİN TÜM GEZEGENLER İÇİN SAVAŞIYORUM..
KRAK!
İRADELERİ KONTROL ALTINDA OLDUĞU İÇİN, YEŞİL FENERLER...
OLAYLARI ÇOK GEÇ ALGILIYORLAR!
SMASH!
BU DA BANA ENERJİ KRİSTALİNİ YOKETMEK İÇİN ZAMAN KAZANDIRIR...
GÖREV TAMAMLANDI SÜPERMEN... YEŞİL ENERJİ ARTIK OTOMATİK OLARAK ANA GÜÇ KAYNAĞINA DÖNECEK...

BU MACERANIN SONU

YUVAYA DÖNÜŞ

ÇILGINCA BİR ŞEY! BİNDİĞİM UÇAK DA UZAY GEMİSİNE DÖNÜŞTÜ.
GÜNEŞ DE KIRMIZI! TIPKI KRİPTON'DAKİ GİBİ...
BURASI ARGO OLMALI AMA BU İNSANLAR DA KİM?.
NEDEN BENİ GÖRMEZLİKTEN GELİYORLAR?
GALİBA BUNLAR GERÇEK İNSANLAR DEĞİL...
HEPSİ KRİPTON GİYSİLERİ GİYMİŞ. BU İŞTE BİR GARİPLİK VAR...
ELLERİM, İÇLERİNDEN GEÇİYOR. ONLAR DA BENİ GÖREMİYOR...
HER HALDE BUNLAR HAYALET. AMA NASIL OLDU?.
HA!.. BİRDENBİRE TEKRAR SANTA AGUSTA DAYIM...
VAL!.. İŞTE BURADAYIM.
İYİ OLDU. GUNA SEVİNDİM.
HAVAALANINDA ŞAŞKIN GİBİ DOLAŞIP DURUYORDUN.
BELKİ DE SENİ UÇAK TUTMUŞTUR.
İŞTE TAKSİMİZ!
OLABİLİR...
SANIRIM GERİ DÖNMEKTEN MEMNUNSUN...
VAL, İŞİN ASLINI BİLMİYORSUN...
BEN DE BİLİYORUM SAYILMAM...

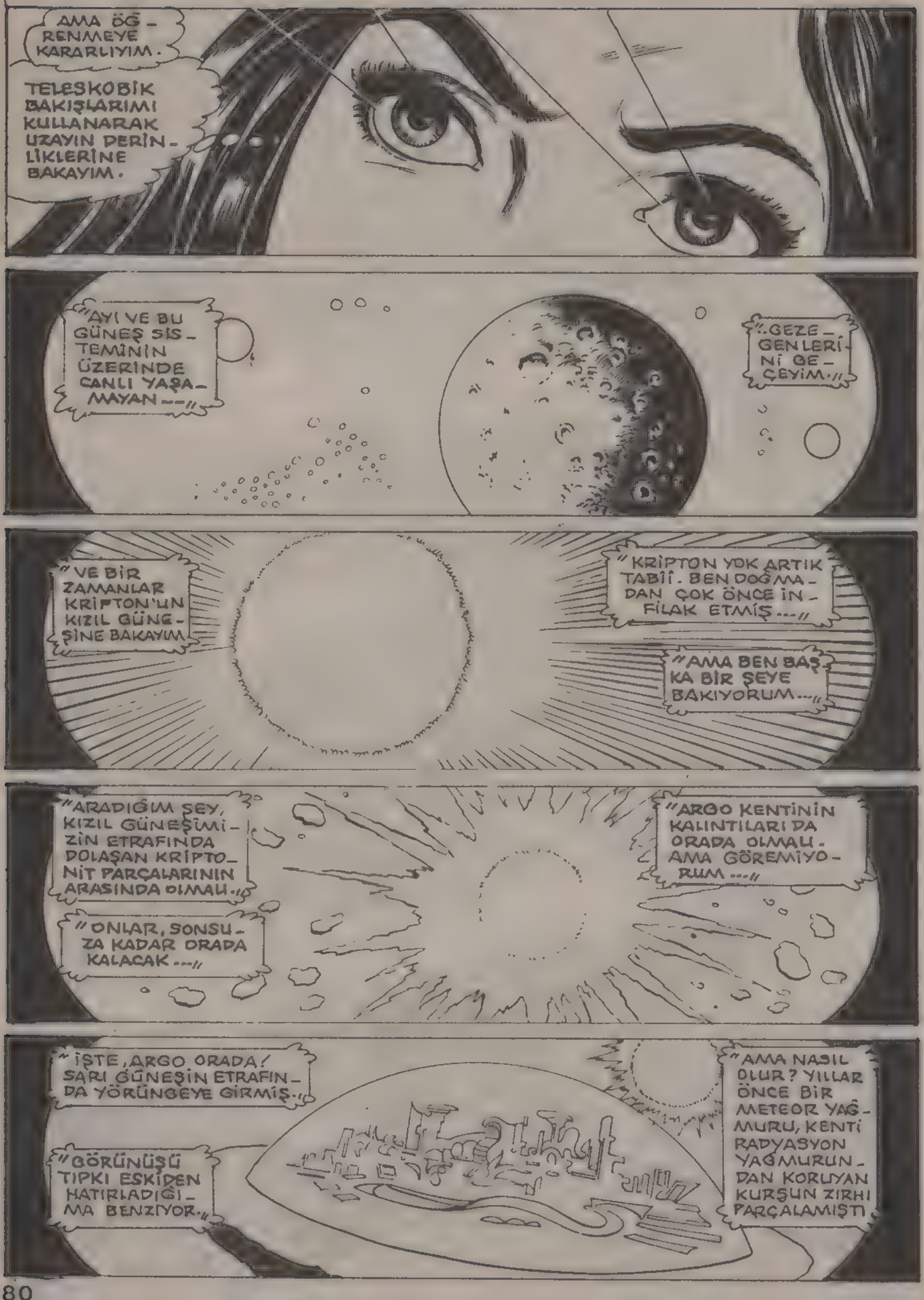
AMA ÖĞRENMEYE KARARLIYIM.
TELESKOBİK BAKIŞLARIMI KULLANARAK UZAYIN DERİNLİKLERİNE BAKAYIM.
"AYI VE BU GÜNEŞ SİSTEMİNİN ÜZERİNDE CANLI YAŞAMAYAN---"
"..GEZEGENLERİNİ GEÇEYİM."
"VE BİR ZAMANLAR KRİPTON'UN KIZIL GÜNEŞİNE BAKAYIM
"KRİPTON YOK ARTIK TABİİ. BEN DOĞMADAN ÇOK ÖNCE İNFİLAK ETMİŞ..."
"AMA BEN BAŞKA BİR ŞEYE BAKIYORUM..."
"ARADIĞIM ŞEY, KIZIL GÜNEŞİMİZİN ETRAFINDA DOLAŞAN KRİPTONİT PARÇALARININ ARASINDA OLMALI.."
"ONLAR, SONSUZA KADAR ORADA KALACAK..."
"ARGO KENTİNİN KALINTILARI DA ORADA OLMALI. AMA GÖREMİYORUM..."
"İŞTE, ARGO ORADA! SARI GÜNEŞİN ETRAFINDA YÖRÜNGEYE GİRMİŞ.."
"GÖRÜNÜŞÜ TIPKI ESKİDEN HATIRLADIĞIMA BENZİYOR.."
"AMA NASIL OLUR? YILLAR ÖNCE BİR METEOR YAĞMURU, KENTİ RADYASYON YAĞMURUNDAN KORUYAN KURŞUN ZIRHI PARÇALAMIŞTI

"DAHA YAKINDAN BAKMALIYIM. TANRIM!"
"ARGO KENTİ, TIPKI BENİM KÜÇÜKLÜĞÜMDEKİ GİBİ CANLI..."
"TÜM İNSANLAR DA GÖKYÜZÜNE BAKIYOR. SANKİ BENİ HİSSETMİŞLER GİBİ"
AKLIMI MI KAÇIRIYORUM YOKSA?
NE OLDU LİNDA? ÇOK DÜŞÜNCELİ GÖRÜNÜYORSUN... BURALARDA BEŞ GÜN İÇİNDE DEĞİŞEN BİR ŞEY YOK, DEĞİL Mİ?
YOK VAL.
YALNIZ BUGÜN PEK İYİ DEĞİLİM.
O ZAMAN SENİ HAVAALANINDAN ALDIĞIMA SEVİNDİM. YOKSA HÂLÂ ÇEVREDE HAYALET ARIYOR OLACAKTIN...
YUKARI GELMEMİ İSTER MİSİN?
SAĞOL VALERİ. AMA BİR SÜRE YALNIZ KALSAM ÇOK İYİ OLACAK...
DÖNDÜĞÜMDE GÖRÜŞÜRÜZ...
DÖNMEK Mİ?
OKULA DÖNDÜĞÜMDE YANİ...
TEŞEKKÜR EDERİM.
BİR ŞEY DEĞİL.
ASANSÖR 12. KATTA DURDU...
AMA SÜPERKIZ DURMADI...
O, ARGO KENTİNİN "KARA" ADLI KIZIYDI...
TEKRAR ORAYA GİDİP GİDEMEYECEĞİNİ DENEMEK İSTEDİ
ARGO, SARI BİR GÜNEŞİN ETRAFINDA YÖRÜNGEYE GİRDİĞİNE GÖRE, GÜCÜM KAYBOLMADAN.....

-SANIRIM ORAYA UÇABİLİRİM.
BAKIN! BU KARA! ZOR-EL'İN KIZI!..
SONUNDA YUVASINA DÖNDÜ!
BUGÜN ARGO KENTİ İÇİN HARİKA BİR GÜN...

DEMEK BURASI ARGO-AMA...
KAM-PAR! SENİ HATIRLIYORUM. BİZİM KOMŞUMUZDUN.
YANİ HERKES ÖLMEDEN VE BABAN SENİ ROKETLE...
...DÜNYAYA GÖNDERMEDEN ÖNCE DEMEK İSTİYORSUN...

EVET, AMA NASIL?
ÖLMÜŞ GİBİ BİR HALİM VAR MI, KARA?
DAHA YAKINDAN BAKARSAN, SEN GİDELİBERİ YAŞLANMADIĞIMI DA GÖRÜRSÜN.
SANA ANLATAYIM...

"BİLDİĞİN GİBİ O METEOR YAĞMURU, ARGO KENTİNİN SONUNU HAZIRLADI."
KARA!.. ALURA!..
PROJEKTRON AYGITINA! ÇABUK!

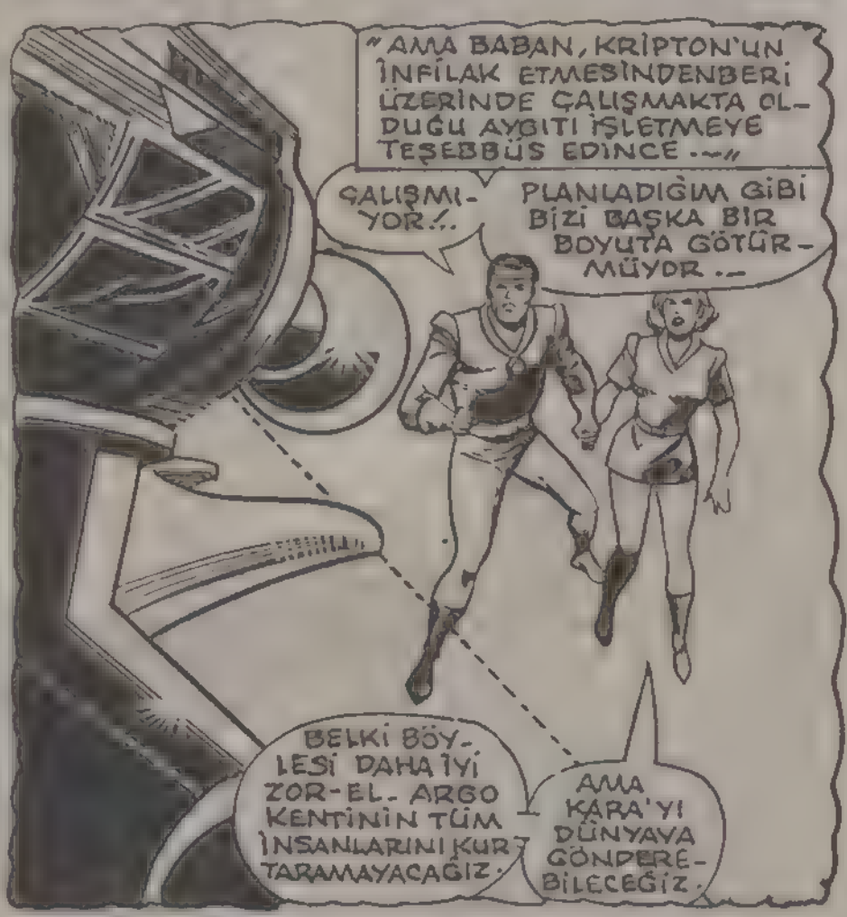
"AMA BABAN, KRİPTON'UN İNFİLAK ETMESİNDENBERİ ÜZERİNDE ÇALIŞMAKTA OLDUĞU AYGITI İŞLETMEYE TEŞEBBÜS EDİNCE..."
ÇALIŞMIYOR!..
PLANLADIĞIM GİBİ BİZİ BAŞKA BİR BOYUTA GÖTÜRMÜYOR...
BELKİ BÖYLESİ DAHA İYİ ZOR-EL. ARGO KENTİNİN TÜM İNSANLARINI KURTARAMAYACAĞIZ.
AMA KARA'YI DÜNYAYA GÖNDEREBİLECEĞİZ.

VE ÖYLE OLDU KAM-PAR!
AMA SEN GİTTİKTEN SONRA PROJEKTRON AYGITI ÇALIŞMAYA BAŞLADI VE BİZİ BAŞKA BİR BOYUTA GÖNDERDİ...
KARA! HER HANGİ BİRİMİZE DOKUN.
BUNU DAHA ÖNCE DE YAPMIŞTIM.
ELİM İÇİNİZDEN GEÇİYOR. TIPKI HAVA ALANINDAKİ GİBİ.
PEK DEĞİL.
GİTTİĞİMİZ BOYUTTAKİ RADYASYON, ARGO'LULARDA BU ETKİYİ YARATTI.
BİR ÇOĞUMUZ ÖLDÜ. GERİ KALANLAR DA YILLARDIR BU GARİP DURUMDA YAŞIYOR...
SONUNDA BUGÜN DÜNYADA GÖRDÜĞÜN HAYALLERİ GÖNDEREREK SENİ BURAYA ÇAĞIRDIK
SİZİ KURTARMAMI MI İSTİYORSUNUZ?
KEŞKE YAPABİLSEYDİM, AMA YAPAMAM.
GİTTİĞİNİZ BOYUT ÇOK KARMAŞIK BİR YER. SİZİN DURUMUNUZ DA NORMALDEN ÇOK DEĞİŞİK, KAM-PAR.
BENİ DİNLE, KARA!..
"GEZEGENİMİZİN SON GÜNLERİNDE BABAN, BİZE YARDIMI DOKUNABİLECEK BİR AYGIT GELİŞTİRDİ."
BU BİR YOĞUNLUK ARTTIRICI, ALURA!..
BUNU DA KARA İLE BİRLİKTE DÜNYAYA GÖNDERMEK İSTİYORUM.
NEDEN SEVGİLİM?
KARA'NIN DÜNYANIN SARI GÜNEŞİ İLE SÜPER GÜCE ULAŞACAĞINI BİLİYORUZ
EĞER BU GÜÇLERİNİ KAYBEDERSE BU AYGIT ONA DAYANIKLILIK VERECEK VE ZARAR GÖRMESİNİ...
...ÖNLEYECEKTİR. ONU ŞURAYA SAKLAYAYIM...

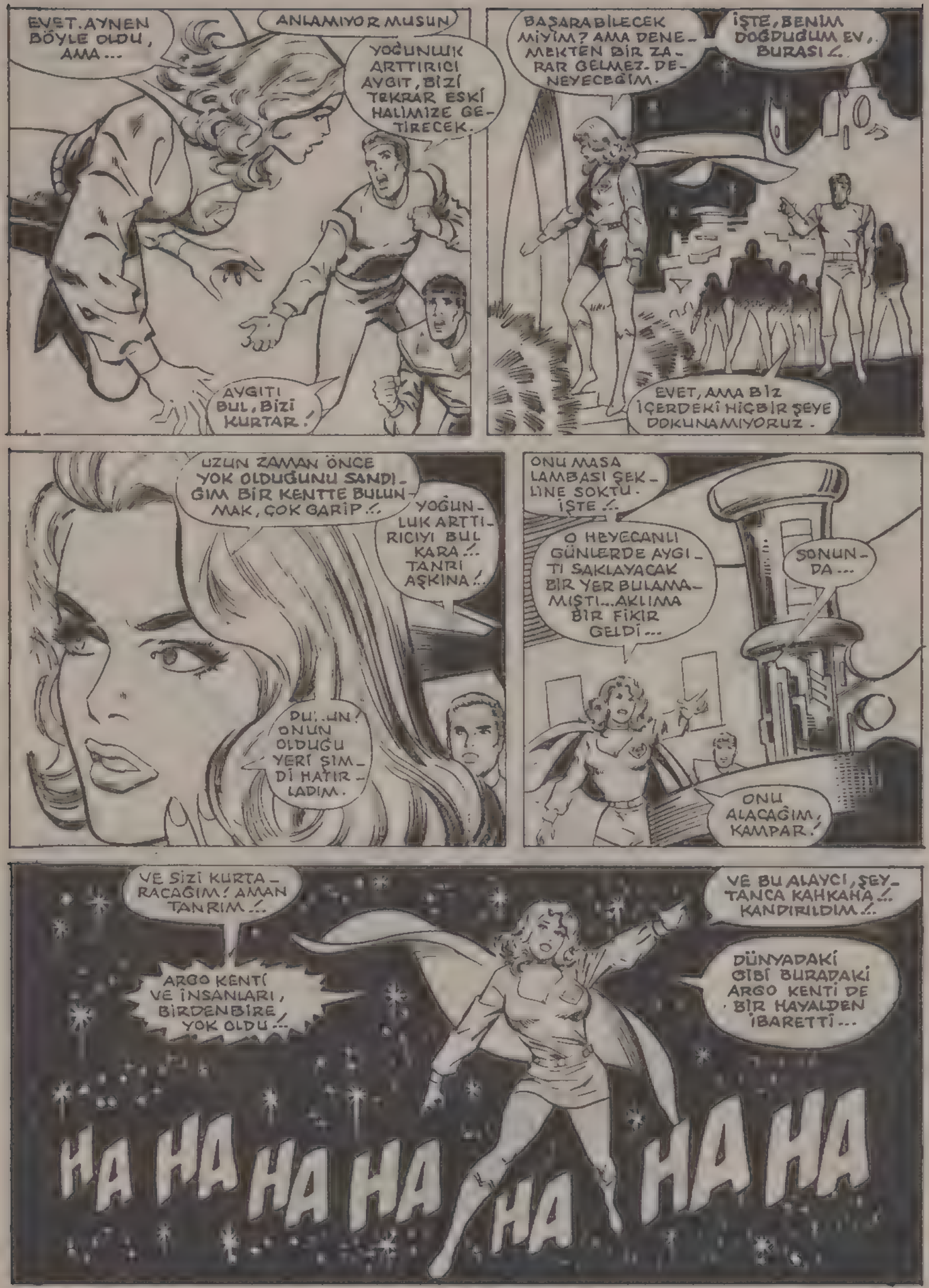
EVET. AYNEN BÖYLE OLDU, AMA...
ANLAMIYOR MUSUN
YOĞUNLUK ARTTIRICI AYGIT, BİZİ TEKRAR ESKİ HALİMİZE GETİRECEK.
AYGITI BUL, BİZİ KURTAR!
BAŞARABİLECEK MİYİM? AMA DENEMEKTEN BİR ZARAR GELMEZ. DENEYECEĞİM.
İŞTE, BENİM DOĞDUĞUM EV, BURASI.
EVET, AMA BİZ İÇERDEKİ HİÇBİR ŞEYE DOKUNAMIYORUZ.
UZUN ZAMAN ÖNCE YOK OLDUĞUNU SANDIĞIM BİR KENTTE BULUNMAK, ÇOK GARİP...
YOĞUNLUK ARTTIRICIYI BUL KARA... TANRI AŞKINA!..
DUR..UN! ONUN OLDUĞU YERİ ŞİMDİ HATIRLADIM.
ONU MASA LAMBASI ŞEKLİNE SOKTU. İŞTE...
O HEYECANLI GÜNLERDE AYGITI SAKLAYACAK BİR YER BULAMAMIŞTI... AKLIMA BİR FİKİR GELDİ...
SONUNDA...
ONU ALACAĞIM, KAMPAR!
VE SİZİ KURTARACAĞIM! AMAN TANRIM...
ARGO KENTİ VE İNSANLARI, BİRDENBİRE YOK OLDU...
VE BU ALAYCI, ŞEYTANCA KAHKAHA... KANDIRILDIM...
DÜNYADAKİ GİBİ BURADAKİ ARGO KENTİ DE BİR HAYALDEN İBARETTİ...
HA HA HA HA HA HA HA

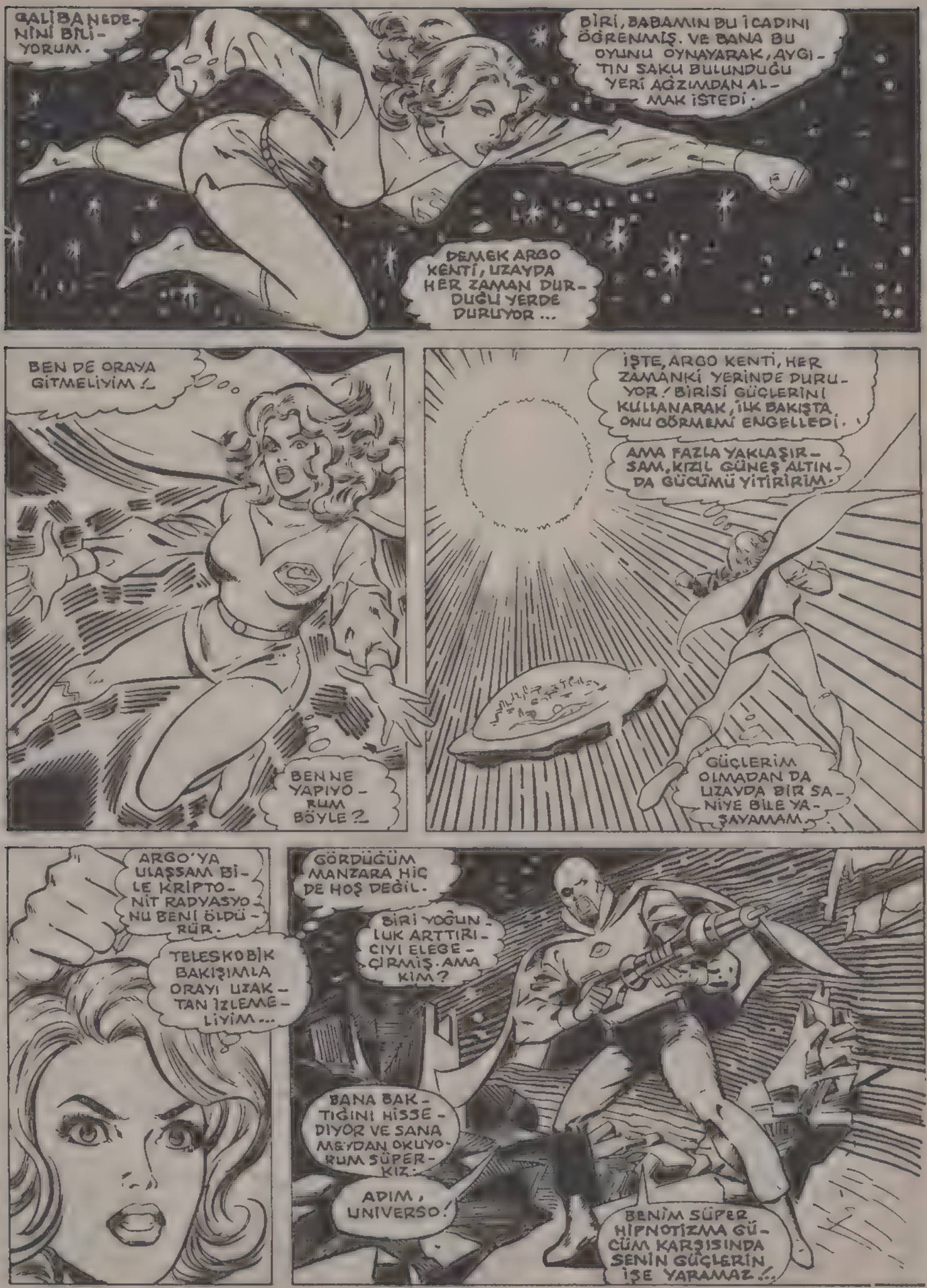
GALİBA NEDENİNİ BİLİYORUM.
BİRİ, BABAMIN BU İCADINI ÖĞRENMİŞ. VE BANA BU OYUNU OYNAYARAK, AYGITIN SAKLI BULUNDUĞU YERİ AĞZIMDAN ALMAK İSTEDİ.
DEMEK ARGO KENTİ, UZAYDA HER ZAMAN DURDUĞU YERDE DURUYOR...
BEN DE ORAYA GİTMELİYİM!
BEN NE YAPIYORUM BÖYLE?
İŞTE, ARGO KENTİ, HER ZAMANKİ YERİNDE DURUYOR! BİRİSİ GÜÇLERİNİ KULLANARAK, İLK BAKIŞTA ONU GÖRMEMİ ENGELLEDİ.
AMA FAZLA YAKLAŞIRSAM, KIZIL GÜNEŞ ALTINDA GÜCÜMÜ YİTİRİRİM.
GÜÇLERİM OLMADAN DA UZAYDA BİR SANİYE BİLE YAŞAYAMAM.
ARGO'YA ULAŞSAM BİLE KRİPTONİT RADYASYONU BENİ ÖLDÜRÜR.
TELESKOBİK BAKIŞIMLA ORAYI UZAKTAN İZLEMELİYİM...
GÖRDÜĞÜM MANZARA HİÇ DE HOŞ DEĞİL.
BİRİ YOĞUNLUK ARTTIRICIYI ELEGEÇİRMİŞ. AMA KİM?
BANA BAKTIĞINI HİSSEDİYOR VE SANA MEYDAN OKUYORUM SÜPERKIZ.
ADIM, UNIVERSO!
BENİM SÜPER HİPNOTİZMA GÜCÜM KARŞISINDA SENİN GÜÇLERİN İŞE YARAMAZ...

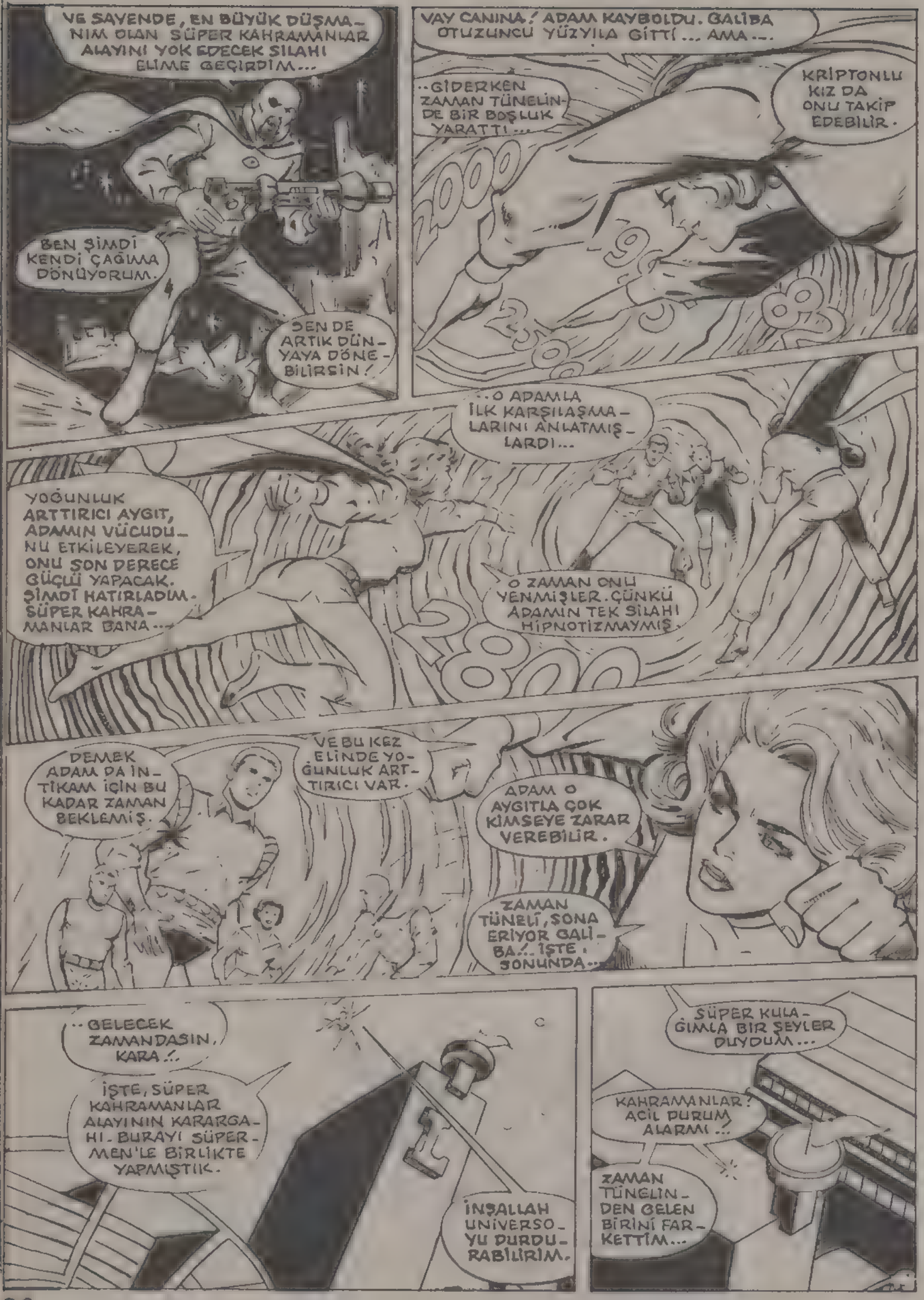
VE SAYENDE, EN BÜYÜK DÜŞMANIM OLAN SÜPER KAHRAMANLAR ALAYINI YOK EDECEK SILAHI ELIME GEÇIRDIM...
BEN ŞIMDI KENDI ÇAĞIMA DÖNÜYORUM.
SEN DE ARTIK DÜNYAYA DÖNEBILIRSIN!
VAY CANINA! ADAM KAYBOLDU. GALIBA OTUZUNCU YÜZYILA GITTI... AMA...
..GIDERKEN ZAMAN TÜNELINDE BIR BOŞLUK YARATTI...
KRIPTONLU KIZ DA ONU TAKIP EDEBILIR.
..O ADAMLA ILK KARŞILAŞMALARINI ANLATMIŞLARDI...
YOĞUNLUK ARTTIRICI AYGIT, ADAMIN VÜCUDUNU ETKILEYEREK, ONU SON DERECE GÜÇLÜ YAPACAK. ŞIMDI HATIRLADIM. SÜPER KAHRAMANLAR BANA...
O ZAMAN ONU YENMIŞLER. ÇÜNKÜ ADAMIN TEK SILAHI HIPNOTIZMAYMIŞ.
DEMEK ADAM DA INTIKAM IÇIN BU KADAR ZAMAN BEKLEMIŞ.
VE BU KEZ ELINDE YOĞUNLUK ARTTIRICI VAR.
ADAM O AYGITLA ÇOK KIMSEYE ZARAR VEREBILIR.
ZAMAN TÜNELI, SONA ERIYOR GALIBA..! IŞTE, SONUNDA...
..GELECEK ZAMANDASIN, KARA..!
IŞTE, SÜPER KAHRAMANLAR ALAYININ KARARGAHI. BURAYI SÜPERMEN'LE BIRLIKTE YAPMIŞTIK.
İNŞALLAH UNIVERSOYU DURDURABILIRIM.
SÜPER KULAGIMLA BIR ŞEYLER DUYDUM...
KAHRAMANLAR? ACIL DURUM ALARMI...
ZAMAN TÜNELINDEN GELEN BIRINI FARKETTIM...

ŞU EKRANA BAKIN!
ÇILGIN ŞEKİLLER OLUŞTU!..
ŞİMŞEK ADAM!
BUNU ANCAK BREYNAK 5, ANLAR.
İYİ DÜŞÜNDÜN SATÜRNLÜ KIZ...
EVET. BU MUAMMAYI ANCAK BREYNAK 5, ÇÖZER...
GELİYORUM!
BUKALEMUN ADAM!..
AMA ÖNCE DEMİR KÖPEK ŞEKLİNE DÖNÜŞEYİM.
KAYBEDECEK ZAMAN YOK.
BU İŞİ HEMEN HALLETMELİYİM.
BİRAZ SONRA...
BUNUN ANLAMI NEDİR, BREYNAK 5?..
ÇOK İLGİNÇ!.. İKİ KİŞİ BİRDEN ZAMAN TÜNELİNDEN BURAYA GELMİŞ. HEM DE BİRKAÇ SANİYE ARAYLA...
PEKİ, ŞİMDİ NEREDELER?
BU BİNANIN TAM ÖNÜNDEKİ MEYDANDA!..
SÜPER KAHRAMANLAR TELAŞLA DIŞARIYA DOĞRU KOŞARLARKEN...
ŞU KAHRAMANLARIN YEDİSİYLE BİLE AYNI ANDA DÖĞÜŞEBİLİRİM. AH, O DA NE?
GERİ ÇEKİLİN!.. BU, UNİVERSONUN KURDUĞU BİR TUZAK!
SEN HA!
BEN ONUNLA İLGİLENİRİM.
SENİNLE DÖĞÜŞMEYE NİYETİM YOKTU, SÜPERKIZ...

AMA BİR SANİYE SONRA ÖYLE AĞIRLAŞACAKSIN Kİ DÜNYANIN MERKEZİNE GİDECEKSİN!
VE BİR DAHA HİÇ UÇAMAYACAKSIN!
ÖYLEYSE NE DURUYORSUN, UNİVERSO?!
HAYDİ, ATEŞ ET!!
PEKALA...
ŞİMDİ DÜNYANIN TÜM YÜKÜ SIRTINA BİNMİŞÇESİNE GİDEREK AĞIRLAŞTIĞINI....
--HİSSE-- DİYOR MUSUN?
SEN ÖYLE ZANNET DOSTUM...
GÖRÜYORSUN Kİ BANA BİR ŞEY OLMADI DOSTUM...
NEE, HAYIR! OLAMAZ! OLAMAZ!!
YOĞUNLUK ARTTIRICI İLE SANA YAKINDAN ATEŞ ETTİM!!
SEN İSE HİÇBİR ŞEY OLMAMIŞ GİBİ KARŞIMDA DURUYORSUN.
BU SANA SÜRPRİZ OLDU, DEĞİL Mİ?
BABANIN EN ÖNEMLİ İCADINI PARÇALADIN, SÜPERKIZ...
HAYIR! SADECE BASİT BİR MASA LAMBASINI PARÇALADIM...
ŞİMDİ SEN BANA KÖTÜ BİR ŞEY YAPMADAN....
..BEN SANA YAPAYIM...
SOCKON!
!UNNNH!

BU MACERANIN SONU

SÜPERMEN Mİ, KLARK KENT Mİ?

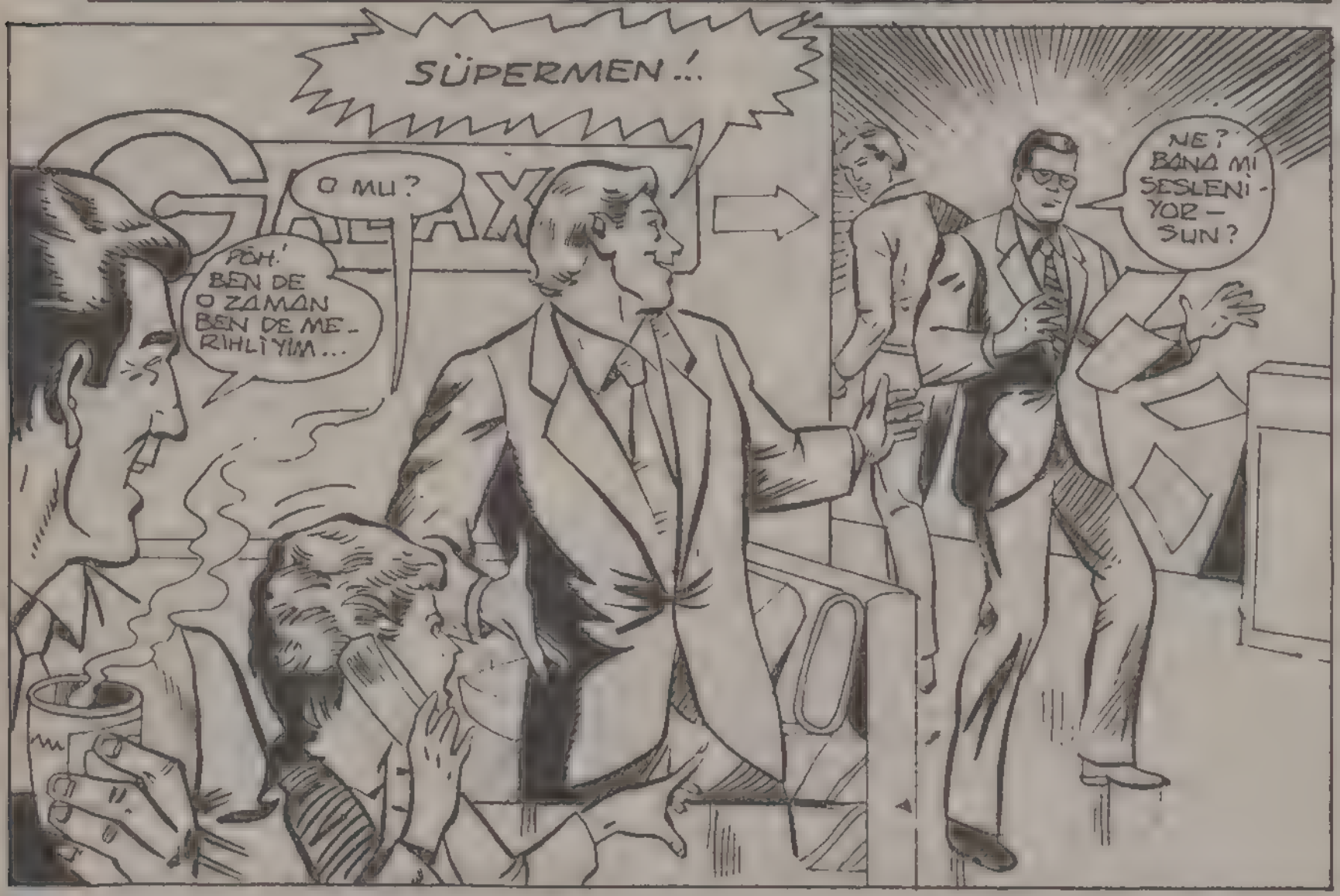

EVET, DOSTUM. SAKIN BENİ TANIMADIĞINI SÖYLEME!

BEN SMALLVILLE'DEN JOHNNY WEBBER'! SENİ YILLARDIR GÖREMEMİŞTİR.

ON ÜÇ YILDIR GÖRÜŞMÜYORUZ... LİSEDEN MEZUN OLDUĞUMUZDAN BERİ... AMA BEN HER AKŞAM TELEVİZYONDA GÖRÜYORUM...

ŞEY.. TEKRAR GÖRÜŞTÜĞÜMÜZE SEVİNDİM JOHNNY. SENİ BURAYA GETİREN NEDİR?

SENDEN BİR RİCAM VARDI, SÜPER...

GEL, KONUŞMAK İÇİN BÜROMA GİDELİM.

JOHNNY'YE NE OLMUŞ BÖYLE...

JOHNNY, NEDEN BANA SÜPERMEN DEYİP DURUYORSUN?

ÇÜNKÜ SENİN ADIN BU, ÖYLE DEĞİL Mİ? SİZ TELEVİZYONCULARIN NEYİ VAR KUSURUM?

BENİM ADIM KLARK... KLARK KENT!

ŞAKA YAPIYORSUN SÜPERMEN? PELERİNİNİ GİYMEMİŞSİN...

JOHN! AKLIM KARIŞMAYA BAŞLADI..

KAPIDA KLARK KENT YAZIYOR! AMA SEN SÜPERMEN'SİN...

CLARK KENT

ŞEY.. BENDEN İSTEDİĞİN NEYDİ?

SMALLVILLE LİSESİNDE OKUYAN BİZLER YAKINDA 12.Cİ MEZUNİYET YILIMIZI KUTLAYACAĞIZ. VE BU MÜNASEBETLE KENTTEKİ YETİMLER YURDU İÇİN PARA TOPLAYACAĞIZ...

GEÇTİĞİMİZ YILLARDA BU KONUDA BAŞARILI OLAMADIK. İSTEDİĞİMİZ PARANIN YARISINI BİLE TOPLAYAMADIK...

AMA BU KEZ İŞİ CİDDİ TUTMAYA KARAR VERDİK...

BEN BANKAMI İKNA EDEREK FONA 130.000 DOLAR KOYMASINI SAĞLADIM.

BİR DAKİKA.. SENİN BANKAN MI?

OO, TAM OLARAK BENİM DEĞİL. SMALLVİLLE ULUSAL BANKASINDA BAŞKAN YARDIMCISIYIM.

KENTTEKİ İNSANLAR, GENÇKEN YAPTIĞIM KÖTÜ HAREKETLERİ AFFETTİLER...

JOHNNY ACABA İYİ NİYETLİ MİYDİ?

..VE BANKADAKİ BAY HONEYWELL LİSEDEN MEZUN OLUNCA BENİ YANINA ALDI., SÜPERMEN...

YİNE BAŞLADI... SÖYLEDİĞİNİN FARKINDA DEĞİL HERNAL. DE...

İYİ AMA BENİM GİZLİ KİMLİĞİMİ NASIL ÖĞRENMİŞ...

HER NEYSE SÜPERMEN, KARŞILIĞINDA BİR ŞEYLER YAPMAMIZ KOŞULUYLA BANKA 130.000 DOLAR BAĞIŞLAYACAK..

SMALLVİLLE LİSESİNİN EN ÜNLÜ MEZUNU OLARAK, SENİN TOPLANTIYA GELEREK BİZE YARDIM EDEBİLECEĞİNİ DÜŞÜNDÜK..

YETİMLER YURDU İÇİN BUNU YAPMAKTAN ONUR DUYARIM.

HARİKA! BU TOPLANTIMIZ İÇİN BÜYÜK BİR REKLAM OLACAK..

PROGRAM TESBİT EDİLİNCE SENİ TEKRAR ARARIM. TEŞEKKÜRLER SÜPERMEN.

BİR ŞEY DEĞİL JOHNNY...

YAKINDA TEKRAR GÖRÜŞÜRÜZ..

BİR HAFTA SONRA METROPOLİS'TEN 100 MİL ÖTEDE...

BU MÜKEMMEL BİR OKUL TOPLANTISI, KLARK. DOĞRUSU SİZİN GİBİ KASABALILAR BU İŞİ İYİ BİLİYORMUŞ. ŞU MAYMUN GİYSİSİNİ DE GİYMESEM DAHA MEMNUN OLURDUM...

EĞER BU HABERİ DAİLY PLANET İÇİN YAZMAK İSTİYORSAN GEVEZELİK UYUM SAĞLAMAN GEREKİR JİMMY!..

UYUM BAŞKA ŞEY, BOĞULMAK BAŞKA ŞEY!

KORKMA BOĞULMAZSIN. LANA GELECEKTİ. ACABA GELDİ Mİ?

TABİİ GELDİ DOSTUM. BAŞKA BİRİ ONU KAPMADAN BEN YANIMDA GETİRDİM...

SELÂM ÇOCUKLAR. ÇOK YAKIŞIKLISIN BAY KENT...

ÖYLE Mİ, BAYAN LANG?..

BÖYLE GİYSİLER GİYİNCE CANIM HEP DANS ETMEK İSTER. DANS EDELİM Mİ?

BUGÜN ALDIĞIM EN İYİ TEKLİF BU, İZNİNİZLE ÇOCUKLAR...

ARALARINDA BİR ŞEY Mİ VAR -YOKSA?

BİR SÜREDİR BERABERLER BAY WEBBER. GALİBA DEDİKODU GAZETELERİNİ OKUMUYORSUNUZ...

HAYIR... AMA OKULDAYKEN LANA'NIN SÜPERMEN'LE BİRLİKTE OLACAĞI HİÇ AKLIMA GELMEZDİ...

JOHNNY YİNE SAÇMALIYOR.

ÖZÜR DİLERİM LANA!.. SENİNLE BİRAZ KONUŞABİLİR MİYİM JOHNNY...

YERİNDE OLSAM LANA'YLA DANS ETMEYİ TERCİH EDERDİM...

BEN SENİNLE KONUŞMAK İSTİYORUM! HAYDİ GEL!

NE OLDU ONLARA BÖYLE...

GEL LANA KLARK DÖNENE KADAR BİRLİKTE DANS EDELİM.

BANA SÜPERMEN DEMEKTEN VAZGEÇ.. ADIM KLARK KENT...

ŞUKAYI BIRAK.. KLARK KENT KRİPTONLU SÜPER KAHRAMAN'IN ADI...

SEN GAZETECİ SÜPERMEN'SİN...

HAYDİ GİDELİM! SANA GECENİN SÜRPRİZ OLAYINI GÖSTERECEĞİM...

SÜRPRİZ BEN DEĞİL MİYDİM?

PROGRAM DA BEN DE VARSIN...

...AMA BU DA ÇOK ÖNEMLİ. TAM 275.000 DOLAR...

VAY!..

AMA TOPLANAN TÜM PARAYI BURADA SERGİLEMEK TEHLİKELİ DEĞİL Mİ?

HAYIR. OKULUN HER TARAFINDA MUHAFIZLAR VAR...

"SİLAHLARI DIŞINDA KÖPEKLERİ DE VAR..."

GAAH! BU GAZ...

FSSSST

ÖZÜR DİLERİM ÇOCUKLAR. ÇANTAMI ARABADA BIRAKMIŞIM... KLARK BİR İYİLİK YAPAR MISIN? [illegible] KABİLARLA GARAJA GİREMEYECEĞİM...

TABİİ LANA... AZ SONRA DÖNERİM JOHNNY...

PEKİ SÜPERMEN.. PROGRAM AZ SONRA BAŞLAYACAK...

SÜPERMEN Mİ?

ONUN ADI BU! BUNDA NE GARİPLİK VAR. HERKES ONA KLARK DEYİP DURUYOR...

ÇATTIK.!.

JOHNNY'Yİ ENGELLEMELİYİM, YOKSA BAŞIMA BÜYÜK DERT AÇACAK...

O DA KİM?

SAKİN OL! BİRİ TOPLANTIDAN ÇIKIYOR...

HAYDİ, İŞİ BİTİRELİM..

HMM. JOHNNY AZ SONRA BENİ SÜPERMEN OLARAK TAKDİM EDECEK. BUNA İZİN VEREMEM...

O SIRADA AZ. ÖTEDE...

SAKİN OLUN... BİZ SADECE PARAYI ALMAYA GELDİK. KİMSEYE ZARAR VERECEK DEĞİLİZ..

BİR SORUN ÇIKARMAZSANIZ TABİİ...

ŞİMDİ ONA GÖSTERİRİM...

ÇILGINLIK YAPMA OLSUN!

BEN BİR ŞEY YAPMAYA ÇAĞIM LANA..

YOKSA UNUTTUN MU? ALARMLI SAATİMİ ALMADAN HİÇ DIŞARI ÇIKMAM...

BEZBEZ

NE? JIMMY BENİ NEDEN ÇAĞIRIYOR ACABA?

AMAN TANRIM. SİLAHLI BİR SOYGUN!

-SÜPERMEN'E İŞ DÜŞTÜ...

TAMAM... BİZ PARAYI ALDIK. ŞİMDİ BİRAZ DAHA SAKİN OLURSANIZ...

...BİZ GİDE-RİZ SİZ DE PARTİNİZE DEVAM EDERSİNİZ..

NEREDE KALDI.. GELMESİ GEREKİRDİ. HAH... İŞTE BAK..!

VAY CANINA! BU KLARK KENT...

KLARK KENT Mİ? KOMİK... BİRİNİZ BİR ŞEY YAPMAYA KALKARSA BEN DE...

SAKİN OL! O UYUŞUK GAZETECİDEN SÖZ ETTİ. KIZI BIRAK.. KLARK BİZE BİR ŞEY YAPAMAZ...

HAKLISIN! KLARK BİR ŞEY YAPAMAZ!

AMA BEN YAPARIM...

SÜPERMEN. O ADAM BİZİ ALDATTI...

SAKİN SİLAH KULLANMA. YA KALKMAYIN!

KRAK!

SİLAH BENİ SİNİRLENDİRİR...

THUNK!

ATEŞ ETMEMEKLE AKILLICA DAVRANDINIZ...

AMA KAÇMAYA ÇALIŞMAK DA APTALLIKTIR...

WHOOOOSH

AH! BİZİ YA-KALADI...

YAKALANDINIZ!

ŞİMDİ SİZİ POLİSE TESLİM EDE-BİLİRİM.

TAMAM... TAMAM...

VE AZ SONRA.

KLARK'IN BURDA BULUNMAMASI BÜYÜK KAYIP...

KLARK MI? ÇANTAMI ALMAYA GİTMİŞTİ.. İŞTE GELİYOR...

GALİBA EĞLENCEYİ KAÇIRDIM... NE OLDU?

HAYDUTLAR SOYGUNA KALKIŞTI... AMA BAŞA-RAMADILAR, ÇÜNKÜ KLA...

DURUMU ŞİMDİ ANLADIM. BİZ ÇOCUKKEN JOHNNY'NİN GELİŞMİŞ BEYİNSEL YETE-NEKLERİ VARDI. VE ONLA-RI SÜPERBOY OLARAK BANA KARŞI KULLA-NIRDI...

...BU YETENEKLE-RİYLE KEŞFETTİĞİ BENİM GİZLİ KİMLİ-ĞİM ONUN BİLİNÇ-ALTINDAN ÇIKARMIŞ.

ŞİMDİ DE HERHANGİ BİR ŞEY BU BİLGİYİ ONUN BİLİNÇALTINDAN ÇIKAR-MIŞ...

- SÜPER BAKIŞIMLA ONU HİPNOTİ-ZE EDERSEM, JOHNNY BENİM GİZLİ KİMLİĞİMİ GERÇEKTEN ÖĞ-RENMEDEN İŞ-LER YOLUNA GİRER...

...KLARK... ŞEY, YANİ SÜPER-MEN BİRDENBİRE ORTAYA ÇIKTI VE.. BEN NE AN-LATIYORDUM?

ÖNEMLİ DEĞİL! HEM ŞİMDİ YAPMAMIZ GEREKEN BİRKAÇ TÖREN VAR. ÖYLE DEĞİL Mİ, JOHNNY?

HAKLI-SIN KLARK.

46

Türkiye'de yayın hakkı B YAYINLARI na aittir.
(BİLKA-Bilim Kültür Araştırma, Yayıncılık Ltd.Şti.)

O öldürülemez!

BU DA DEMEK Kİ BAŞIMIZ DERTTE!
BU CİSMİN NEREDEN GELDİĞİNİ SONRA DÜŞÜNÜRÜM...
...ÖNCE METROPOLİS'İ BİR YANARDAĞA DÖNÜŞMEKTEN KURTARAYIM... HA?!
AMAN TANRIM! ETRAFIMDAN DOLAŞIP GEÇTİ!
EĞER YERE ÇARPARSA, BİNLERCE İNSAN ÖLÜR...
...ONU DURDURMALIYIM!
KÜRE BİÇİMİNDEKİ PARLAK CİSİM GİDEREK YAVAŞLAR VE TAM YERE YAKLAŞIRKEN...

...İNANILMAZ BİR ŞEKİLDE DURUR! ÇEVREYE YAYDIĞI IŞIK GİTTİKÇE ARTAR VE ANİDEN...

...SENİ ELE GEÇİRECEĞİM, CHAON! ATLANTİS'İN HAKİMİ ARION OLARAK...

...BUNA YEMİN EDİYORUM!

ESKİ ATLANTİS LİSANINDAN TERCÜME EDİLMİŞTİR.

KİMLİĞİ BELİRSİZ UÇAN CİSİM BİR DE YOLCU TAŞIMAKTADIR.

...VE BU YOLCU OLDUKÇA ÖFKELİDİR!

BU ÖYKÜNÜN KAHRAMANLARINDAN BİRİ KRİPTON'DAN DÜNYAMIZA GELEN SÜPERMEN, DİĞERİ DE BÜYÜK GÜÇLERE SAHİP ATLANTİS HAKİMİ ARION'DUR...

A-AMAN TANRIM! BURASI NERESİ? BEN NEREYE GELDİM BÖYLE?

BUNLAR CHAON'UN İŞİ!

O ŞEYTAN BENİMLE DAHA ÖNCE DE OYUN OYNAMIŞTI... HA?!

SAKİN OL, DOSTUM! O KILICA HİÇ GEREK YOK!

SÖZLERİNDEN HİÇBİR ŞEY ANLAMADIM... AMA KONUŞTUĞUN LİSANI BİLMEM GEREKMEZ...

...KÖTÜ CHAON'UN ARKADAŞI OLDUĞUNU BİLİYORUM!

WHAK

UGGH!

ÇILGIN TANRI BANA ÖFKELİ GALİBA... BENİ KARMAKARIŞIK, GÜRÜLTÜLÜ BİR YERE GÖNDERMİŞ!

NE OLURSA OLSUN GERÇEĞE ULAŞACAĞIM!

KİM OLDUĞUNU BİLMİYORUM... AMA KILICI ÇOK KUVVETLİ...

...O KILIÇ BENİ AZ DA OLSA ETKİLERSE...

...SÜPER GÜCE SAHİP OLMAYAN İNSANLARA NE YAPAR KİMBİLİR!

VAY CANINA! BU CHAON'UN DÜNYASI NE BİÇİM YER BÖYLE?

CHARTER

HONK HONK

SCREEECH

İŞTE OLDU! SENİ YAKALADIM!

KURTULMAYA ÇALIŞMA!

BIRAK BENİ, LANETLİ ADAM!

KONUŞTUKLARINDAN HİÇBİR ŞEY ANLAMIYORUM...

YETER ARTIK! ATLANTİS'İ ZATEN BÜYÜK BİR TEHLİKE BEKLİYOR! BURADA GEREĞİNDEN FAZLA KALAMAM!

...AMA SES TONUNDAN KIZGIN OLDUĞUNU ÇIKARIYORUM! SAKİN OL... SANA ZARAR VERMEK NİYETİNDE DEĞİLİM!

FAZLA YAKLAŞMA! BELKİ ŞEYTAN DEĞİLSİN... AMA NORMAL BİR İNSAN DA DEĞİLSİN!

KONUŞTUĞU DİL AKUMAN'IN YAŞADIĞI ATLANTİS'İN LİSANINA BİRAZ BENZİYOR...

...AMA ÇOK DAHA ESKİ BİR DİL OLDUĞU KESİN!

YİNE DE, GAYRET EDERSEM BELKİ ONUNLA ANLAŞABİLİRİM...

DUR! BEN SENİN DOSTUNUM...

DEMEK LİSANIMI BİLİYORSUN, HA?

ÇOK AZ BİLİYORUM.

BU BİR İŞE YARAMAZ! BU GARİP DÜNYAYI ANLAMAM İÇİN SENİNLE ENİNE BOYUNA KONUŞMAM GEREK!

HAH! BU İŞİME YARAR!

HEY! MÜCEVHERLERİME NE YAPIYORSUN?

ESKİ ATLANTİS'İN HAKİMİ ADAMIN SÖZLERİNİ ANLAŞA BİLE, ONA CEVAP VERMEYECEKTİ.

ÇÜNKÜ TÜM DİKKATİNİ TEK BİR NOKTAYA YÖNELTMESİ GEREKİYORDU...

...ARION GÖZLERİNİ KAPATIR...

VE SONUNDA..

...AMACINA ULAŞIR!

AL BİRİNİ YABANCI! BUNLARCA RAHATÇA KONUŞABİLİRİZ!

OH! YAPTIĞI ŞEY BÜYÜYE BENZİYOR! BUNDAN HOŞLANMADIM!

KÜPELERDEN BİRİNİ ALMAMI İSTİYOR. İSTEMESEM DE YAPMAM GEREK...

ÇELİK ADAM ARION'UN YAPTIĞI GİBİ YAPAR VE KÜPEYİ KULAĞINA TAKAR.

...HERŞEY BİR ANDA HALLOLMUŞTUR!

HIRBLENA NOKTU SURTE... ŞİMDİ BENİ ANLIYOR MUSUN, YABANCI?

EVET, ANLIYORUM! BU KÜPELERE NE YAPTIN?

BASİT BİR BÜYÜ YAPTIM. ÖNEMLİ DEĞİL.

ŞİMDİ SORULARIMA CEVAP VER! BU KORKUNÇ YER NERESİ? SEN KİMSİN?

ÇOK İLGİNÇ! İNGİLİZCEYİ GARİP BİR ŞİVEYLE KONUŞUYORSUN!

ŞEY... ADIM SÜPERMEN. BURASI DA DÜNYA!

DÜNYA MI? AMA BENİM BİLDİĞİM DÜNYA DEĞİL!

İÇİNDE BULUNDUĞUMUZ YIL 1987. BAK, İSTERSEN KONUŞMAK İÇİN BAŞKA BİR YERE GİDELİM.

DURUN BİR DAKİKA!

KÜPELERİN PARASINI ÖDEMEDİNİZ!

PARA MI? MALLARININ KARŞILIĞINDA PARA MI İSTİYORSUN?

KENDİ ÜLKEMDEN YANIMA HİÇ PARA ALMAMIŞIM...

...SANIRIM BU İŞİ HALLEDER!

AMAN AMAN.

ALTIN! KÜLÇE HALİNDE ALTIN!

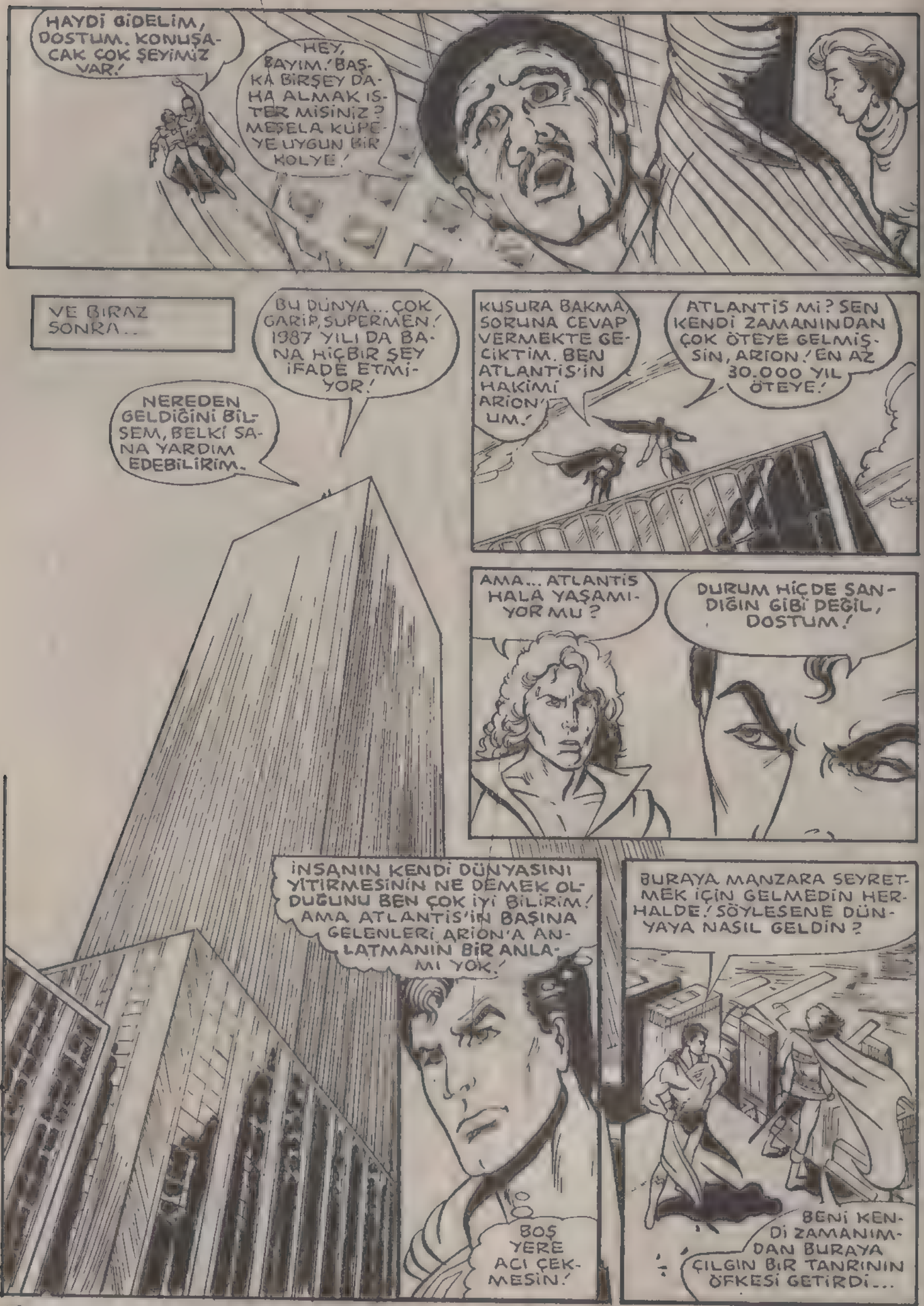
HAYDİ GİDELİM, DOSTUM. KONUŞACAK ÇOK ŞEYİMİZ VAR!
HEY, BAYIM! BAŞKA BİRŞEY DAHA ALMAK İSTER MİSİNİZ? MEŞELA KÜPEYE UYGUN BİR KOLYE!
VE BİRAZ SONRA..
BU DÜNYA... ÇOK GARİP, SUPERMEN! 1987 YILI DA BANA HİÇBİR ŞEY İFADE ETMİYOR!
NEREDEN GELDİĞİNİ BİLSEM, BELKİ SANA YARDIM EDEBİLİRİM.
KUSURA BAKMA, SORUNA CEVAP VERMEKTE GECİKTİM. BEN ATLANTİS'İN HAKİMİ ARİON'UM.
ATLANTİS Mİ? SEN KENDİ ZAMANINDAN ÇOK ÖTEYE GELMİŞSİN, ARİON! EN AZ 30.000 YIL ÖTEYE!
AMA... ATLANTİS HALA YAŞAMIYOR MU?
DURUM HİÇ DE SANDIĞIN GİBİ DEĞİL, DOSTUM!
İNSANIN KENDİ DÜNYASINI YİTİRMESİNİN NE DEMEK OLDUĞUNU BEN ÇOK İYİ BİLİRİM! AMA ATLANTİS'İN BAŞINA GELENLERİ ARİON'A ANLATMANIN BİR ANLAMI YOK!
BOŞ YERE ACI ÇEKMESİN!
BURAYA MANZARA SEYRETMEK İÇİN GELMEDİN HERHALDE! SÖYLESENE DÜNYAYA NASIL GELDİN?
BENİ KENDİ ZAMANIMDAN BURAYA ÇILGIN BİR TANRININ ÖFKESİ GETİRDİ...

"..BU TANRININ ADI CHAON! BU ŞEYTAN TÜM EVRENE ÇILGINLIK SAÇIYOR VE İYİYLE KÖTÜ ARASINDAKİ DENGEYİ BOZUYOR!
"BEN VE ARKADAŞLARIM ONUNLA BİRÇOK KEZ KARŞILAŞTIK. AMA ONU YOKETMEK İMKANSIZ.
"YAŞAMIN DEVAM ETMESİ İÇİN O DA GEREKLİ!
"O ÖLDÜRÜLEMEZ, AMA EN AZINDAN DURDURULABİLİR. BİZ DE BUNU YAPMAK İSTİYORDUK...
HEEHEEHEE! DAHA FAZLA YAKLAŞMA, LORD ARION!
CHAON, SENİ MUTLAKA DURDURACAĞIM!
ASIL SEN BENİM YAPACAKLARIMI GÖR! HEE HEE HEE!
İYİYLE KÖTÜ ARASINDAKİ DENGEYİ TANRILAR KURAR...
...BEN DE O DENGENİN SÜRMESİNİ SAĞLAYACAĞIM, LANETLİ CANAVAR!
"ONA SAPLADIĞIM KILIÇ VÜCUDUNUN ÖBÜR TARAFINDAN ÇIKTI! BİR AN İÇİN UMUTLANMIŞTIM.
"AMA UMUDUM BOŞA ÇIKTI!
İYİ BİR VURUŞTU, ARION...

...AMA BİR İŞE YARAMADI! BEN TANRIYIM!

OLABİLİR, ŞEYTAN...

...AMA BU SİLAH MUTLAKA DAHA ETKİLİ OLACAKTIR!

HA HA! HİÇ SANMAM! HEE HEE HEE!

HİÇBİR ŞEY TESİR ETMİYOR, CHİAN! NE YAPACAĞIZ?

BEN SİZE SÖYLEYEYİM!

SADECE ÇENENİZİ KAPAYIP OLACAKLARI SEYREDECEKSİNİZ!

HA HA HA!

FENA YAKALANDIK!

YUKARIDAKİ YILDIZLARI VE GEZEGENLERİ GÖRÜYOR MUSUN?

BİRKAÇ SAAT SONRA, DÜNYANIN GÖLGESİ ÜZERİNE DÜŞÜNCE ŞU AY TUTULACAK...

...O ZAMAN DA KARANLIK VE KARIŞIKLIK HER YERİ KAPLAYACAK!

VE HERŞEY SONA ERECEK! HEE HEE!

ASLA! BEN NEFES ALDIKÇA BUNU BAŞARAMAYACAKSIN!

ÖYLE Mİ DERSİN, LORDUM? BÜYÜLEDİĞİM ARKADAŞLARIN HİÇBİR ŞEY YAPAMAYACAKLAR...

UGH!

...SENİN DE ELİNDEN FAZLA BİRŞEY GELMEZ!

İSTER BÜYÜ YAP, İSTER BAŞKA BİRŞEY...

...YİNE DE SANA ENGEL OLACAĞIM!

KAPA ÇENENİ, ÇILGIN ADAM! HA HA HA!

"BİR ADIM İLERİ ATTIĞIMDA...

"...BİR BOŞLUĞUN İÇİNE DÜŞTÜĞÜMÜ HİSSETTİM..."

...VE BÖYLECE KENDİ ZAMANIMDAN BİNLERCE YIL İLERİYE GELDİM!

DUR BİR DAKİKA, ARION! EĞER CHAON HER TARAFA ÇILGINLIĞI YAYARAK EVRENİ MAHVETMEYİ BAŞARSAYDI, ŞİMDİ İÇİNDE BULUNDUĞUMUZ GELECEK OLMAZDI, ÖYLE DEĞİL Mİ?

BİLMİYORUM. HERŞEYİ ETKİLEYEBİLEN GÜÇLÜ BİR BÜYÜCÜLÜKLE KARŞI KARŞIYA BULUNUYORUZ!

BİRŞEYLER YAPIP KENDİ ZAMANIMA GİTMEM GEREK, SÜPERMEN!

BELKİ BU KONUDA SANA YARDIM EDEBİLİRİM, ARION, AMA...

YOKSA SENİ RAHATSIZ EDEN BİRŞEY Mİ VAR?

AY TUTULMASI! 'CHAON'UN BÜYÜSÜYLE İLGİLİ OLABİLİR...

...RASTLANTI DA OLABİLİR Mİ BİLMİYORUM, AMA BU AKŞAM METROPOLİS'TEN DE GÖRÜNECEK BİR AY TUTULMASI...

...OLACAK!

AMAN TANRIM! BURAYA NEDEN GÖNDERİLDİĞİM ŞİMDİ ANLAŞILDI! BU İŞTE CHAON'UN PARMAĞI VAR!

AMA NASIL?..
BUNUN BİNLERCE YOLU OLABİLİR! EĞER KENDİ DÜNYAMA DÖNMEME YARDIM EDEBİLİRSEN, BUNU ŞİMDİ YAPALIM!
ZAMAN İÇİNDE YOLCULUK BENİM HEP YAPTIĞIM BİRŞEY. AMA SEN BÜYÜCÜYSEN, YARDIMIMA NEDEN İHTİYACIN VAR?
ÇÜNKÜ BİR SÜREDİR ZAMANA HÜKMEDEMİYORUM!
NASIL OLDU?
UYGUN BİR ZAMANDA BANA HATIRLAT DA ANLATAYIM!
PEKALA!
ŞİMDİ BÜYÜ OLMADAN DA ZAMAN İÇİNDE YOLCULUK YAPILABİLECEĞİNİ SANA GÖSTERECEĞİM!
SÜPERMEN HIZINI ARTTIRARAK DÜNYANIN ÇEVRESİNDE GİDEREK BÜYÜYEN DAİRELER ÇİZER...
...SONUNDA ORTADA IŞIKTAN BAŞKA HİÇBİR ŞEY KALMAZ...
...VE İKİ DOST...
...GEÇMİŞ ZAMANA GİDER!

ARION'UN YAŞADIĞI ZAMANA YAKLAŞIYORUZ!

UMARIM TAM ONUN TERKETTİĞİ ZAMANA VARIRIZ!

"...YOKSA CHAON'U DURDURMAMIZ ÇOK ZOR OLUR."

VAY CANINA! ARION YANINA BU DEFA BİR YARDIMCI ALMIŞ!

...BAŞKALARININ İŞİME KARIŞMASINA İZİN VEREMEM...

...BÖYLE BİRŞEYİ TAHMİN EDEREK ÖNCEDEN ÖNLEM ALMIŞTIM...

"...ONLARA BİR OYUN OYNAYAYIM... HA HA HA!

AMAN TANRIM! ARION! ZAMAN GİRDAPINA BİRŞEYLER OLUYOR! SANIRIM BU SENİN DOSTUNUN İŞİ!

O BENİM DOSTUM DEĞİL, SÜPERMEN...

...BUNLAR DA DEĞİL!

SEN ŞEYTANLARI İYİ TANIYORSUN! BİR FİKRİN VAR MI?

CHAON ZAMAN GİRDAPINA MÜDAHALE EDEREK, TEHLİKELİ BİR OYUN OYNADI, SÜPERMEN...

...BENİM DE BÜYÜ YAPMAM KORKUNÇ SONUÇLAR DOĞURABİLİR!

BÜYÜYE KARŞI BEN DE BİRŞEY YAPAMAM!

ÖYLEYSE GERİ DÖNELİM, ARION! CHAON BİZİ BURADA KISTIRDI!

ÇELİK ADAM VE ATLANTİS HAKİMİ ZAMAN GİRDAPINDA GERİYE DOĞRU DÖNERLER...

AMA KAHRAMANLARIMIZ...

...YALNIZ DEĞİLDİR!

...HALA BİRŞEY ANLAMADIM. KENDİNE SÜPERMEN DİYORSUN...

...AMA BAŞKA BİR İSİMLE BURADA YAŞIYORSUN. NEYDİ ÖBÜR ADIN?

KLARK KENT. BUNU KENDİMİ GİZLEMEK İÇİN YAPIYORUM.

DEMEK BENİ DE BU YÜZDEN GİZLEMEK İSTEDİN!

HIMM. BU ALET NEDİR?

ONUN İSMİ TELEVİZYON, ARION! BİR HABERLEŞME AYGITI!

AMAN TANRIM! BUNLARLA MI HABERLEŞİYORDU NUZ!

ŞEY...BU UZUN BİR ÖYKÜ, ARION.

PEKALA.
GEÇMİŞE GİTMELİYİZ, SÜPERMEN... BUNUN İÇİN DE BÜYÜ YAPMAM GEREKLİ!
OLUR..
...BÜYÜYÜ YAPAN BİR DOSTUMSA, BUNA SESİM ÇIKMAZ. NEREYE GİDİYORUZ?
BİR KUMAR OYNAYACAĞIZ, SÜPERMEN...
...EĞER BAŞARIRSAM, ATLANTİS'E GİDECEĞİZ!
ŞEY... BAŞKA BİR ÇARE YOK MU?
NEDEN? BİRŞEY Mİ GİZLİYORSUN?
EĞER O KENTE GİDİYORSAK ORASI TERKEDİLMİŞ!
NE! AMA GOLDEN GATE* KENTİ YARIM MİLYON YIL YAŞAMIŞTIR!
*ATLANTİS'İN BAŞKENTİ.
BELKİ DE YERİ DEĞİŞMİŞTİR, ARION. SENİ ORAYA GÖTÜRECEĞİM...
"...AMA KENDİNİ İYİ HAZIRLA!"
AMAN TANRIM! ALTIN ÜLKE ATLANTİS MAHVOLMUŞ!

ATLANTİS'İ BÖYLE YOKEDEN NE OLABİLİR? PEKİ İNSANLAR KURTULDU MU?
BİRÇOĞU KURTULDU, ARION! DÜNYANIN ÇEŞİTLİ KENTLERİNDE YAŞAYANLAR VAR!
...YALNIZ BU KENTLER OKYANUSUN DİBİNDE... SOYDAŞLARININ BİR KISMI DENİZ İNSANI OLDU.
AMA ARION'A BUNLARI ANLATMANIN GEREĞİ YOK.
BUNA SEVİNDİM. ONLARI ZİYARET ETMEK İSTERDİM.
AMA ÖNCE KRİSTALLERİ ORTAYA ÇIKARMALIYIM...
NE KRİSTALİ? HALA BURADALAR MI?
DOĞRUSUNU İSTERSEN BUNLAR KRİSTAL ÇÖMLEKLER... ONLARIN İÇİNDE BABAM KAKULHA'NIN RUHU VE GÜCÜ SAKLI!
İŞTE KULE, SÜPERMEN!
İNANILIR GİBİ DEĞİL! BURAYA SU GİRMEMİŞ! NASIL OLUR BU?
BÜYÜNÜN İŞİ DOSTUM... ETKİSİ YÜZYILLARDIR SÜRÜYOR!
YANİ SUYUN İÇERİ GİRMESİNİ BÜYÜ MÜ ENGELLEMİŞ?
BÜYÜ DIŞARIDAN GELECEK TEHLİKELERE KARŞI YAPILMIŞTI... DENİZDE BU KAPSAMIN İÇİNDE.
MEŞALELER HALA YENİ GİBİ... ISI SAÇAN BAKIŞIMI KULLANARAK...

...ÇEVRENİN AYDINLANMASINI SAĞLAYAYIM!

AHH, SANDIK HALA BURADA! BABAM ÖLÜNCE, RUHU SİHİRLİ KRİSTALLERİN İÇİNE GİRDİ...

...BEN DE DÜŞMANLARIMA KARŞI GÜÇ KAZANMAK İÇİN BU KRİSTALLERİ KIRDIM...

...AMA YİNE DE BABAMI ÇAĞIRABİLİRİM... HA? SADECE BİR TANE KRİSTAL KALMIŞ!

KRİSTALLERİ ÇOK FAZLA KULLANMIŞIM!

ACABA BU BİR TANEYİ NEDEN BIRAKMIŞIM?

BELKİ DE BUNUN KALMASI GEREKİYORDU, ARİON...

BELKİ DE BABAN İLERİDE KENDİSİNE İHTİYACIN OLACAĞINI BİLİYORDU!

DOĞRUYU ÖĞRENMENİN BİR TEK YOLU VAR...

PHOOF!

...BABAMLA KONUŞMAK!

KRİSTAL ÇÖMLEK BİR ANDA YANMAYA BAŞLAR. ÇIKAN DUMANDA GÖKKUŞAĞININ TÜM RENKLERİ VARDIR...

...VE SONRA BU DUMAN CANLANIR!

SON ÇÖMLEĞİ DE KULLANDIN. ŞİMDİ KONUŞABİLİRİZ OĞLUM. İSTEDİĞİN NEDİR?

SANIRIM NE İSTEDİĞİMİ BİLİYORSUN, BABA... YOKSA O SON ÇÖMLEK BURADA BENİ BEKLEMEZ-Dİ!

EVET, SEVGİLİ ARION... BEN SENİN YAPTIĞIN HERŞEYİ BİLİYORUM!

İSTEDİĞİNİ SANA VEREBİLİRİM, AMA BUNUN SANA YARARI YERİNE ZARARI DOKUNABİLİR... ÇÜNKÜ BAŞKA BİR ZAMANDA BULUNUYORSUN!

BU TEHLİKEYİ GÖZE ALMAM GEREK, KAKULHA! CHAON'U DURDURMALIYIM!

KARAR VERMEK SANA AİT, OĞLUM! YANAN ÇÖMLEĞİ TUT...

...TANRILAR SENİNLE BERABER OLSUN, SEVGİLİ ARION.

ARION! YARDIM EDEYİM!

HAYIR! UNNGHH! GERİ ÇEKİL!

...GÜNKÜ BUNA MECBURDUR!

İYİ MİSİN, ARION?

F-FENA DEĞİLİM. AMA BUNA KATLANMAK ZORUNDAYDIM! ŞİMDİ İŞE BAŞLAYALIM!

ATLANTİS HAKİMİ ÇEKTİĞİ BÜYÜK ACIYA DAYANIR...

ARİON,ŞEYTANLAR!

BİZİ ZAMAN GİRDAPINDA TAKİP ETMİŞLER! BİRŞEYLER YAPMALIYIM...

HAYIR! SEN BÜYÜNÜ YAP VE ŞEYTANLARI BANA BIRAK!

AMA ONLAR BÜYÜCÜDÜR! HANİ BÜYÜYE KARŞI ZAYIFTIN?..

BİRŞEYLER YAPARIM!

HAYDİ ARİON!

ARİON SÜPERMEN'İN DEDİĞİNİ YAPAR...

...VE BÜYÜ YAPMAYA KOYULUR...

...HATIRLADIĞI SİHİRLİ SÖZLERİ TEK TEK FISILDAR!

VE SONRA...

UHHH! TÜM SÜPER GÜÇLERİM ONLARA KARŞI ETKİSİZ KALIYOR...

...BİRAZ VAKİT KAZANMALIYIM!
GÜÇLÜ VÜCUDUM BÜYÜYE KARŞI KOYAMIYOR...

...AMA ONLARIN BÜYÜSÜ DE BABADAN KALMA BU YUMRUĞU SAVURMAMI ENGELLEMİYOR!

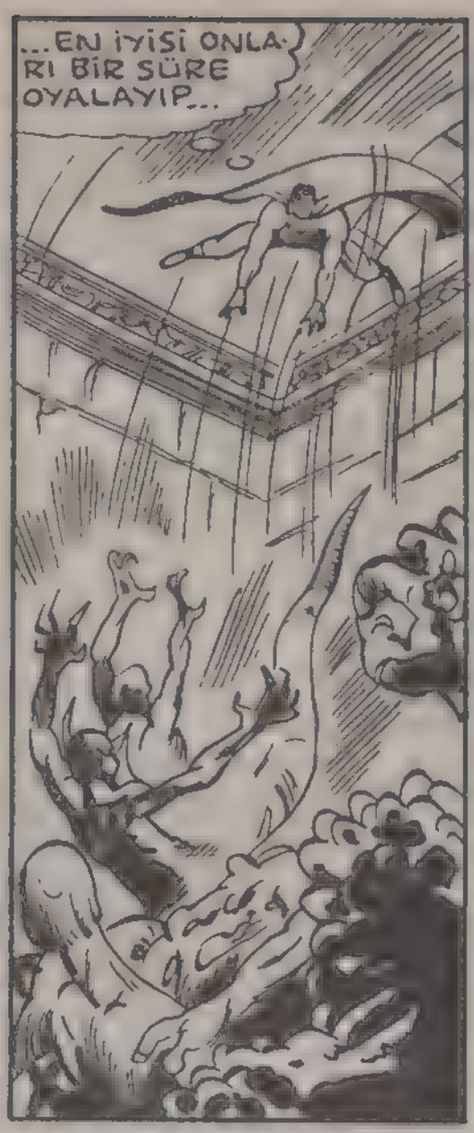
...EN İYİSİ ONLARI BİR SÜRE OYALAYIP...

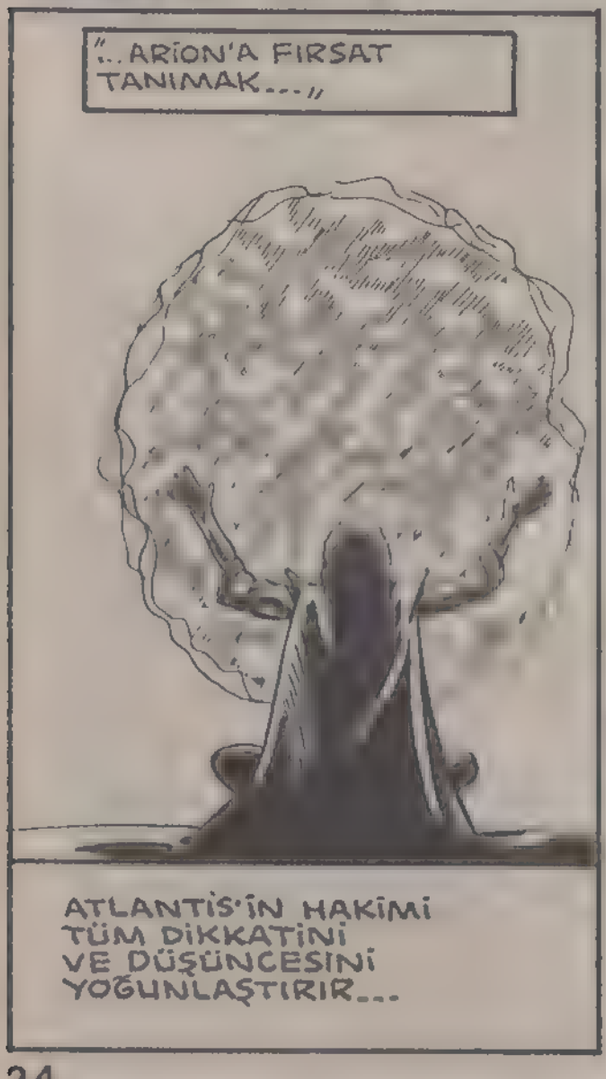
"...ARİON'A FIRSAT TANIMAK..."
ATLANTİS'İN HAKİMİ TÜM DİKKATİNİ VE DÜŞÜNCESİNİ YOĞUNLAŞTIRIR...

...VE BİRAZ SONRA...
OLDU, SÜPERMEN! SADECE BİRKAÇ SANİYE AÇIK KALACAK... ACELE EDELİM!
ŞİMDİ GELİYORUM, ARİON...

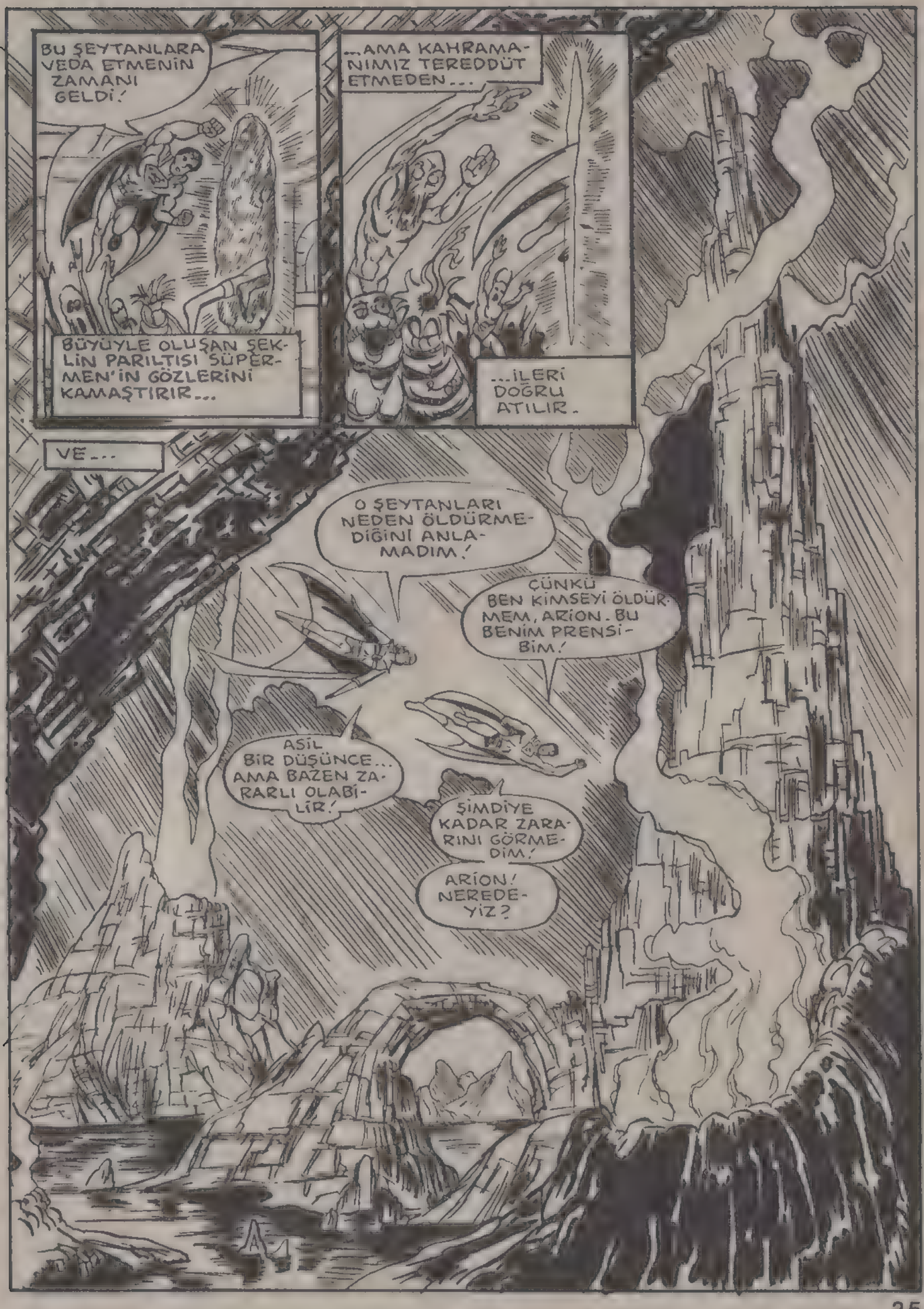
BU ŞEYTANLARA VEDA ETMENİN ZAMANI GELDİ!
BÜYÜYLE OLUŞAN ŞEKLİN PARILTISI SÜPERMEN'İN GÖZLERİNİ KAMAŞTIRIR...
...AMA KAHRAMANIMIZ TEREDDÜT ETMEDEN...
...İLERİ DOĞRU ATILIR.
VE...
O ŞEYTANLARI NEDEN ÖLDÜRMEDİĞİNİ ANLAMADIM!
ÇÜNKÜ BEN KİMSEYİ ÖLDÜRMEM, ARİON. BU BENİM PRENSİBİM!
ASİL BİR DÜŞÜNCE... AMA BAZEN ZARARLI OLABİLİR!
ŞİMDİYE KADAR ZARARINI GÖRMEDİM!
ARİON! NEREDEYİZ?

BURANIN ADI KARANLIK DÜNYA'DIR! HOŞ BİR YER DEĞİLDİR, AMA ZAMAN GİRDABININ ÇEVRESİNDEN GİDEN TEK YERDİR!

ÇEVRESİNDEN Mİ? BUNUN MÜMKÜN OLDUĞUNU BİLMİYORDUM!

BENİM DÜNYAMDA HERŞEY MÜMKÜNDÜR, DOSTUM!

İŞTE! SİHİRLİ İŞARET ATEŞİM GİDECEĞİMİZ YERİ GÖSTERİYOR!

ZAMAN VE MEKANIN OLMADIĞI BİR YERDE, SÜPERMEN VE ARION BELİRSİZ BİR NOKTAYA DOĞRU İLERLERLER.

O SIRADA

OLUYOR... OLUYOR! BU GECE ŞARTLAR HER ZAMANKİNDEN DAHA İYİ...

...AY TÜMÜYLE KARANLIĞA GİRİNCE, KARIŞIKLIK VE DÜZENSİZLİK HER YERİ KAPLAYACAK VE EVRENİN DENGESİ BOZULACAK!

ZAFERDEN BU KADAR EMİN OLMA, KARANLIKLAR TANRISI!

AİİİEEEE! O DA KİM...?!

SKEWHOOM

BENİM, CHAON! ARION... ATLANTİS'İN HAKİMİ!

ARION VE GELECEK ZAMANDAN GELEN DOSTU, ÖYLE Mİ? BENİ ŞAŞIRTTINIZ LORDUM! TUZAĞA DÜŞTÜĞÜNÜZÜ SANIYORDUM!

ATLANTİS HALA VAROLDUĞUNA GÖRE...

...BEN DE ONUN HAKİMİ OLARAK HALA YAŞIYORUM!

İYİ İŞ BAŞARDIN, ARİON! ŞU GARİP ŞEKİL CHAON'UN CAN ALICI NOKTASI OLMALI...

...İÇİMDEKİ BİR HİS BENİM DE SANA YARDIM ETMEM GEREKTİĞİNİ SÖYLÜYOR!

SÜPERMEN YANILMAMIŞTIR! ARİON'UN GÖNDERDİĞİ IŞINLARI GÖĞSÜYLE BİR KEZ DAHA CHAON'A DOĞRU YANSITIR!

VE SONUNDA...

H-HAYIR! O IŞIN BENİ...MAHVEDİYOR.. HAYIIIIIR!

ÇELİK ADAM KARANLIK GÜÇLERİN VERDİĞİ ACIYA BİR SÜRE DAYANIR...

...AMA SONUNDA ONUN SINIRSIZ GÜÇLERİ BİLE PES EDER...

AMAN TANRIM! CHAON YOKOLDU... SÜPERMEN'DE...

...GİDİYOR! HA..? BEN NELER SAÇMALIYORUM BÖYLE..?!

O ANDA YAPILAN TÜM BÜYÜLERİN ETKİSİ KAYBOLUR...

...VE 45.000 YIL İLERİDEKİ BİR ZAMANDA...

...METROPOLİS'TE...

E-EVİME DÖNDÜM! ÜFF! NE MACERAYDI! AMA SONU İYİ BİTTİ! SON HATIRLADIĞIM CHAON'UN YOKOLDUĞU!

VAY CANINA! BU SÜPERMEN!

İYİ MİSİN?

İYİYİM, UFAKLIK!

BUNA SEVİNDİM. HEY... KÜPEN ÇOK HOŞUMA GİTTİ, SÜPERMEN!

LOİS LEYN OLMELİ!

DAİLY PLANET GAZETESİNDE, BİR ÖĞLEDEN SONRA...

ON DAKİKA SONRA ORADA OLURUM, JİMMY. BENİMLE KONUŞMADAN BİRŞEY YAPMA!

ORAYA GELDİĞİMDE HERŞEYİ AÇIKLARIM, TAMAMMI?

KLARK KENT DAHA DAİLY PLANET GAZETESİNDE ÇALIŞMAYA BAŞLAMADAN ÖNCE, LOİS LEYN ORADAYDI... GÜZEL, YETENEKLİ VE ÇALIŞKAN BİR MUHABİRDİ... İSTEDİĞİ HABERİ YAZMAKTAN ONU HİÇBİR ŞEY ALIKOYAMAZDI!.. SONUNDA SÜPERMEN'İN KIZ ARKADAŞI OLDU...

YENİ ELE GEÇİRDİĞİM İPUCU İŞE YARAYACAK!

EĞER ALDIĞIM BİLGİLER DOĞRUYSA...

...PLANET BÜYÜK BİR BOMBA PATLATABİLİR!

YAKINDA HERŞEY ORTAYA ÇIKACAK!

YUKARI

AŞAĞI

LOİS HİÇ DÜŞÜNMEDEN ASANSÖRÜN AŞAĞIYA GİDEN DÜĞMESİNE BASAR...

AMA ZEMİN KATA İNMEK YERİNE, ASANSÖR BÜYÜK BİR HIZLA YUKARI DOĞRU ÇIKMAYA BAŞLAR...

ASANSÖRDE BİR ARIZA VAR GALİBA...HA?

BU KOKU DA NE...?

GAZ?!

ZAMAN GEÇER, AMA DAKİKALAR MI, SAATLER Mİ YOKSA GÜNLER Mİ GEÇMİŞTİR, LOİS HİÇ FARKINDA DEĞİLDİR.. ÇÜNKÜ KOLUNDAKİ SAAT BİR BİLEZİKLE DEĞİŞTİRİLMİŞTİR...
KENDİNE GELİYOR, ŞEF!
LOİS'İN GÖZLERİ YARI KARANLIK ODAYA ALIŞTIĞINDA, İLK GÖRDÜĞÜ MANZARA TÜYLERİNİ DİKEN DİKEN ETMEYE YETER...
GÜNAYDIN, LEYN... SANIRIM İYİ BİR UYKU UYUMUŞSUNDUR...
B-BEN NEREDEYİM? SİZ KİMSİNİZ?
BEN KENDİME "SÖKÜCÜ" DİYORUM. BUNUN SEBEBİNİ SONRA ÖĞRENECEKSİN!
BULUNDUĞUN YERE GELİNCE, BUNU SANA SÖYLEYEMEM. ANLADIN MI?
ASLINDA NEREDE OLDUĞUM ÖNEMLİ DEĞİL... ÇÜNKÜ BURADA UZUN SÜRE KALMAYACAĞIM...
D-DOĞRULAMIYORUM!
ÇABALAMAKTAN VAZGEÇMENİ TAVSİYE EDERİM! BİR ELEKTRO-MANYETİK ALAN SENİN KOLTUKTAN KALKMANI ÖNLÜYOR!
HEM ORADAN KURTULSAN BİLE, ELİMDE BAŞKA KOZLAR DA VAR.
ÖRNEĞİN... KOLUNDAKİ O GÜZEL BİLEZİK...
ARRGGHH! VÜCUDUM.. SANKİ YANIYOR!
BEN DÜNYADAKİ EN İYİ PROGRAM ÇÖZÜCÜYÜM. GARİP İNANIŞLARIN ELİNDE OYUNCAK OLAN BİRÇOK ÇOCUĞU FELAKETE GİTMEKTEN KURTARDIM!
ELİMDEKİ MAKİNA İNSAN BEYNİNDEKİ HATIRALARI SÖKÜP ALIYOR. MEZHEPLERİN ÇOCUKLARIN BEYNİNDE YAPTIĞI PROGRAMLAMAYI BUNUNLA SİLEBİLİRİM...

...HATTA ÇOK DAHA FAZLASINI YAPABİLİRİM...

H-HALA ANLAMIYORUM...BENDEN NE İSTİYORSUN?

BENİM KENDİ NEDENLERİM VAR, VE ŞİMDİLİK ÖYLE KALACAKLAR!

YÜKSEK SESLE KONUŞ! SENİ ZORDUYUYORUM

BİLMEN GEREKEN TEK ŞEY ŞU, LEYN. ŞİMDİ BEYNİNDEN TEKER TEKER HATIRALARINI ALIP BUNLARI MAKİNAMDA DEPOLAYACAĞIM!

NEDENMİ? ÇÜNKÜ BUNDAN BİR SONUÇ ALACAĞIM!

NEYİN PEŞİNDESİN..? BUNU BANA NEDEN YAPIYORSUN?

BİNLERCE UNUTULMUŞ HATIRA DALGALAR HALİNDE LOİS'İN BEYNİNDEN GEÇER. GEÇMİŞİNE AİT RESİMLER BİR FİLM ŞERİDİ GİBİ AKIP GİDER...

BEBEKKEN İÇİNDE OYNADIĞI YATAĞINI, OYUNCAKLARINI, GİYSİLERİNİ, OKULUNU, KIZKARDEŞİNİ VE AİLESİNİ GÖRÜR...

BİRBİRİ ARDINA SEVİNÇ, ÜZÜNTÜ, KORKU VE YÜZLERCE DEĞİŞİK HİS DUYAR...

SONRA BİRDEN HERŞEY DURUR. HİÇBİR ŞEY HİSSETMEZ...SADECE SONSUZ BİR KARANLIK VARDIR...

O SIRADA, DAILY PLANET GAZETESİNDE...

WGBS

KLARK, LOİS'İ GÖRDÜN MÜ?

BU SABAHTAN BERİ GÖRMEDİM, PERRY, BİR ŞEY Mİ OLDU?

BİLMİYORUM, TELEFONDAKİ JİMMY'YDİ. LOİS'İN RANDEVUSUNA GELMEDİĞİNİ SÖYLEDİ. O BÖYLE ŞEYLER PEK YAPMAZ!

BİR HABERİN PEŞİNE DÜŞMÜŞ OLABİLİR. LOİS'İ BİLİRSİN!

ONA YİRMİ DÖRT SAAT DAHA ZAMAN TANIYALIM...

HAKLI OLABİLİRSİN, AMA YİNE DE İÇİMDEKİ KUŞKUYU ATAMIYORUM!

SÜPER BAKIŞIMLA ONU GÖREMİYORUM. YARINA KADAR ORTAYA ÇIKMAZSA...

...ONU SÜPERMEN OLARAK ARAMAYA BAŞLARIM!

AMA ACABA YARIN ÇOK GEÇ OLACAK MI..?

BİNLERCE DÜŞÜNCE VE HATIRA BURAYA KAYDOLDU.

PATRON YAPTIKLARIMDAN MEMNUN KALACAK!

YANI KIZIN TÜM ANILARI BU ALETİN İÇİNDE Mİ?

SÖKÜCÜ BİR AN SUSAR VE BİR DÜĞMEYE BASAR...

YALNIZ ÖZEL ANILARINI ALDIM, VANCE. DİĞER ANILARINA İHTİYACIM YOKTU.

HAFIZASI BURADA OLDUĞUNA GÖRE, ARTIK ONA İHTİYACIMIZ YOK! İCABINA BAK, VANCE...

ANLADIM, EFENDİM!

AZ SONRA...

UNNHHHH...

DEMEK UYANIYORSUN, LEYN. GÜZEL! BÖYLECE TÜM EĞLENCEYİ GÖRECEKSİN!

OHHHHHH! BAŞIM ÇATLIYOR SANKİ!

BAŞAĞRIN SENİ ÖLDÜRMEZ! AMA İLERDEKİ ÖLÜM VİRAJI İŞİNİ BİTİRECEK!

N-NE DEMEK İSTİYORSUN?

N-NEDEN BURADAYIM? NELER OLUYOR? SEN KİMSİN?

BEN KİMMİYİM? HAYATTA YÜZÜNÜ GÖRDÜĞÜN SON İNSANIM!

BENİ BURADAN ÇIKAR!

BAM!

PAM! SLAM!

BENİ ÖLDÜRMENE İZİN VERMEYECEĞİM!

NE YAPIYORSUN SEN?

SENİ SERSEM! İKİMİZİ DE...

...ÖLDÜRECEKSİN!

HAYIIIIIIIRR!

YAKLAŞIK BİR SAAT BOYUNCA, LOİS KENDİNDEN GEÇMİŞ BİR ŞEKİLDE GECENİN KARANLIĞINI YIRTAN ALEVLERİ SEYREDER...

SONRA AĞIR GÖZ KAPAKLARI KAPANIR VE DERİN BİR UYKUYA DALAR...

ANCAK ERTESİ GÜN ÖĞLEYE DOĞRU UYANIR... YAPACAK BAŞKA BİRŞEYİ OLMADIĞI İÇİN YÜRÜMEYE BAŞLAR...

KENDİNİ YALNIZ VE KORKMUŞ HİSSEDER... ENDİŞE İÇİNDEDİR...

BİR SÜRÜ ARABA DURMADAN ÖNÜNDEN GEÇER. SONUNDA...

WYATT'S COVE'YE Mİ?

HERHALDE... ORAYA.

BURALARA YENİ GELMİŞ OLMALISIN. ÇÜNKÜ BEN BU KASABADAKİ HERKESİ TANIRIM. ADIM TED WALLACH!

BENİM ADIM DA... KİM OLDUĞUMU BİLMİYORUM.

H-HİÇBİR ŞEY HATIRLAMIYORUM.

GALİBA HAFIZANI KAYBETMİŞSİN!

YARALISIN! KAZA MI GEÇİRDİN?

SÖYLEDİM YA... HİÇBİR ŞEY HATIRLAMIYORUM!

HERŞEY... O KADAR KORKUNÇ Kİ ADIMI BİLE HATIRLAMIYORUM... DUR BİR DAKİKA... BİRŞEY HATIRLIYORUM... BİRİ BANA LANİE DİYORDU...

...LANİE! ADIM BU OLMALI!

DEMEK ADIN LANİE. SENİ DOKTOR HARPER'E GÖTÜREYİM. SANA YARDIMCI OLABİLİR!

WYATT'S COVE'YE HOŞGELDİNİZ!

HAYIR! BEN... ŞİMDİ DOKTORA GİTMEK İSTEMİYORUM!

SONRA GİDERİZ. AÇIKTIN MI, LANİE?

AÇLIKTAN ÖLMEK ÜZEREYİM! NE ZAMAN YEMEK YEDİĞİMİ BİLE HATIRLAMIYORUM!

LUNCHEO ETTE

DEMEK SENİN YERİN BURASI..:

EVET... WALLACH'IN YERİ... WYATT'S COVE'NİN EN İYİ RESTORANLARINDAN BİRİ!

YEMEKLERİ BEĞENDİNİZ Mİ, BAYAN?

DOĞRUSUNU SÖYLEMEK GEREKİRSE, ŞİMDİYE KADAR YEDİĞİM EN GÜZEL YEMEK!

TED, TÜM BUNLARI BENİM İÇİN NEDEN YAPIYORSUN BİLMİYORUM, AMA HAYATIMI KURTARDIN!

BURASI GÖZDEN IRAK BİR ADA KASABASI, LANİE... BİZ YARDIM ETMEYİ SEVERİZ!

BURASI GERÇEKTEN ÇOK GÜZEL!

AMA SENDEN GÜZEL DEĞİL, LANİE!

LANİE, LÜTFEN BENDEN KAÇMA!

ANLAMIYORSUN, TED. KİM OLDUĞUMU BİLMİYORUM... EVLİ MİYİM, ÇOCUKLARIM VAR MI, HİÇBİR ŞEY BİLMİYORUM!

BEN ZATEN HAYATIMDAN BİR KİŞİ KAYBETTİM. BİRİNİ DAHA KAYBETMEYİ GÖZE ALAMAM!

KAYBETTİĞİM KİŞİ KARIMDI, LANİE!

EVLİ MİYDİN?

HEM DE DOKUZ YIL BOYUNCA MUTLU BİR EVLİLİK... VE SONRA...

MARSHA İLE BEN RESTORANI KAPATTIKTAN SONRA TEMİZLİK YAPIYORDUK... O SIRADA O SERSERİ ÇETESİ İÇERİ DALDI!

KASADAKİ PARALARI BİZE VERİN... ÇABUK!

İSTEDİĞİNİZİ VERİRİZ! YALNIZ BİZE BİR ŞEY YAPMAYIN!

BİZ İSTEDİĞİMİZİ ALIRIZ, BAYAN... BİZİ DURDURMAYA ÇALIŞMAYIN!

"ONLARLA DÖĞÜŞTÜM, BOĞUŞTUM; ELİMDEN GELEN HERŞEYİ YAPTIM... AMA SERSERİLERİ DURDURAMADIM... GİTTİKLERİNDE, MARSHA ÖLMÜŞTÜ."

BU YÜZDEN BİRİNİ KAYBETMENİN NE OLDUĞUNU İYİ BİLİRİM... SANA YARDIM ETMEK İSTİYORUM!

T-TED...

GALİBA BANA YARDIM EDEBİLİRSİN!

O SIRADA...

LEYN KAÇTI MI?

EVET... AMA HAFIZASI YERİNDE DEĞİL... SANA BİR ŞEY YAPAMAZ!

SADECE ÖLÜLER KONUŞAMAZ, SERSEM!

YAŞADIĞI SÜRECE, LOIS BİR TEHLİKEDİR. ONDAN KURTULUN...

ZATEN KIZIN BİLEZİĞİNE YERLEŞTİRDİĞİM SES DALGASI VEREN AYGIT SAYESİNDE ADAMLARIM ONUN PEŞİNE DÜŞTÜ BİLE!

"BULDUĞUMUZ ANDA ONU ÖLDÜRECEĞİZ..."

VE YÜZ KİLOMETRE ÖTEDE...

BURADA ÖYLE ÖZGÜRÜM Kİ, TED... DAHA ÖNCE KİM OLDUĞUM UMURUMDA BİLE DEĞİL!

ÖNCEKİ KİMLİĞİN BENİM DE UMURUMDA DEĞİL, LANIE! SENİ ŞİMDİ OLDUĞUN GİBİ SEVİYORUM!

TED WALLACH ADLI ADAMLA BİR ZAMANLAR LOIS LEYN OLAN KADIN İÇİN, ONDAN SONRAKİ GÜNLER NEŞE İÇİNDE GEÇER...

BUNLAR, ENDİŞEDEN, KORKUDAN VE GEÇMİŞTEN UZAK GÜNLERDİR...

AMA GEÇMİŞİN GÜNAHLARI BİR ANDA SİLİNEMEZ...

SÖKÜCÜYE SESLENİYORUZ! WYATT'S COVE KASABASINDAN SES SİNYALLERİ ALDIK!

TALİMAT BEKLİYORUZ!

ZZZZ!

DEMEK ONU BULDUNUZ! EMİN MİSİNİZ?

YÜZDE YÜZ EMİNİZ, EFENDİM! KUŞKUNUZ OLMASIN!

YAPMANIZ GEREKENİ YAPIN... ENGEL OLAN KİŞİLERİ ORTADAN KALDIRIN... VE LOIS'İ BURAYA GETİRİN... HEMEN!

TED, SEVGİLİM... TÜM HAYATIM BU RESTORANDA GEÇMEYE BAŞLADI.

BAK BULAŞIKTAN ELLERİM NE HALE GELDİ!

NE VAR BUNDA?

KRAŞHH

YAT, LANİE... YERE YAT!

BAM BLAM

BİZ KADINI İSTİYORUZ! ONU BİZE VERİRSEN, SENİ ÖLDÜRMEYİZ!

MARSHA'NIN ÖLÜMÜNDEN BERİ, BU SİLAHI BURADA SAKLIYORDUM...

...ŞİMDİ KULLANMA ZAMANI GELDİ!

ÇABUK TELŞİZLE DİĞERLERİNİ ÇAĞIR, YARDIMA GELSİNLER!

ADAMIN SİLAHI VAR!

BLAM

BEN ONU TEK BAŞIMA HAKLARIM!

UNGHH!

TED..!

BAM

BEN İYİYİM... SADECE OMUZUM YARALANDI! AMA SENİN KAÇMAN GEREK! SENİN PEŞİNDELER!

SENİ BURADA YALNIZ BIRAKAMAM!

BURADA KALACAĞIM VE İKİMİZİ DE BURADAN ÇIKARTACAĞIM!

DUR. DUR ONU!

WHUMP!

ATLAYIN! PATRON ONU CANLI İSTİYOR!

O HALDE VURULMAKTAN KORKMAMA GEREK YOK!

SADECE SİZE YAKALANMAMAM YETER...

...EĞER GÖRÜNDÜĞÜNÜZ KADAR APTALSANIZ, BU DA PEK ZOR OLMAYACAK!

SHOOOM!

ÇOK FAZLA ADAM VAR... HEPSİNİ BİRDEN DURDURAMAZ...

YAGGHH! GÖREMİYORUM!

ONU DA ÖLDÜRECEKLER... MARSHA GİBİ...

BU ONLARI DURDURUR... HAYDİ GİDELİM!

LOIS GIN

NADİREN KULLANILAN YANGIN HORTUMUNA SU VERİR...

VE BİRDEN...

HORTUM ÇILGIN GİBİ SAVRULUYOR!

ARKA KAPIDAN KAÇIYORLAR! SUYU KESİN VE ONLARI DURDURUN!

NE YAZIK Kİ ÇIKMAZ SOKAĞA GİRDİNİZ!

OHH--!

ADAMI YAKALADIM... OMUZUNDAKİ KURŞUNLA BAŞIMIZA DERT AÇMAZ!

MARSHA'YA YARDIM EDEMEDİM... AMA LANİE'Yİ SİZE BIRAKAMAM!

BANA NE YAPARLARSA YAPSINLAR... SENİ BIRAKAMAM, LANİE...

MARSHA'YA OLAN SANA OLMAYACAK!

ADAM ÇILDIRIYOR!

YILLAR BOYUNCA RÜYAMDA MARSHA'NIN ÖLDÜRÜLÜŞÜNÜ GÖRDÜM... AYNI KABUSU BİR DAHA GÖREMEM!

SPOK!

BURADAN KAÇ, LANİE!

HAYIR! SENİ BÖYLE BIRAKAMAM...

BENİMLE TARTIŞMA! KAÇ! ONLARI UZUN SÜRE OYALAYAMAM!

BİRBİRİMİZ İÇİN ÇOK ŞEY İFADE EDİYORUZ...

İŞTE BU YÜZDEN GİTMEN GEREK... HAYDİ! BİRBİRİMİZİ TEKRAR GÖRECEĞİZ, LANİE... SÖZ VERİYORUM!

SAKIN KIMILDAMAYIN... ÇÜNKÜ SİLAHI KULLANMAK İÇİN BİR BAHANE ARIYORUM!

DÖRT ADAM TED WALLACH'IN KENDİLERİNE DOĞRULTTUĞU SİLAHIN NAMLUSUNA BAKARKEN, BÜYÜK BİR SESSİZLİK HÜKÜM SÜRER...

DEMEK LEYN YENİDEN KAÇTI. AMA MUTLAKA BULUNACAK!

POLİS

"ER VEYA GEÇ, KOLUNDAKİ BİLEZİKTEN ÇIKAN SİNYALLERİ ALACAĞIZ...

"...VE ONU BULDUĞUMUZDA, LOİS LEYN ÖLECEK!"

BİRİNCİ BÖLÜM SONU

HAYATIMI GERİ İSTİYORUM!

İKİNCİ BÖLÜM

HEY!
SCREEEE
TAHMİN ETTİĞİM GİBİ, BENİ İZLEMEYE DEVAM EDİYORLAR!
BU ADAMLAR SANDIĞIM KADAR APTALMIŞ!
CAR WASH
HEY! ÜSTÜ AÇIK ARABAYLA ORAYA GİREMEZSİNİZ!
HEY!!
Yİİİİ! SALDIRIYA UĞRADIK! BİZİ BURADAN ÇIKAR, JOHNNY!
BİRŞEY GÖREMİYORUM! LANET OLASI SABUN GÖZÜME KAÇTI!
DİREKSİYONA GEÇSENE, MAXİE... MAXİE!?!
BU ONLARI BİR SÜRE UĞRAŞTIRIR...
...BU ARADA BEN DE OTOBÜSLE ŞEHİR DIŞINA ÇIKARIM!
VE BİRKAÇ DAKIKA SONRA.
OTOBÜS TERMİNALİ
KISA SÜREDE BAŞIMA ÇOK ŞEY GELDİ... KENDİMİ TOPLAMALIYIM...
...ÖNCE KİM OLDUĞUMU BULMALIYIM!
WYOMING

O SIRADA, ÇOK UZAKLARDA...

EVET...LEYN ADAMLARIMIZIN ELİNDEN TEKRAR KAÇTI...AMA KOLUNDA O VERİCİ OLDUĞU SÜRECE, ONU YENİDEN YAKALARIZ!

HAFIZASINI ONUN BEYNİNDEN SÖKÜP ALDIM...SENİN HAKKINDA BİLDİKLERİ BİR TARAFA, KENDİ İSMİNİ BİLE HATIRLAYAMAZ.

BUNLAR UMURUMDA BİLE DEĞİL, SÖKÜCÜ...YAŞADIĞI SÜRECE, O KADIN BENİM PLANLARIMA BİR ENGEL TEŞKİL EDER!

LOİS LEYN ÖLMELİ!

KIZIN ORTADAN KAYBOLMASINI ÇEVREYE ÇAKTIRMADIĞIN GİBİ, BUNU DA BAŞARACAĞINDAN EMİNİM.

O İŞ ÇOK KOLAYDI...BİLGİSAYARIMDA KIZIN HAKKINDA HER TÜRLÜ BİLGİ OLDUĞU İÇİN, TELEFONDA SESİNİ KOLAYCA TAKLİT EDEBİLDİM!

ARKADAŞLARI LEYN'İN ACİL OLARAK BAŞKA BİR YERE ÇAĞIRILDIĞINA

"GARANTİ EDİYORUM, PATRON...HİÇBİR ARKADAŞI EN UFAK BİR KUŞKU DUYMUYOR!"

BİR HAFTAYI GEÇTİ, LOİS HALA ORTADA YOK!

EVİNDEKİ TOZA BAKILIRSA, BU SÜRE İÇİNDE BURAYA HİÇ GELMEMİŞ!

TELEFON ETTİĞİNDE HİÇBİR ŞEYDEN KUŞKULANMAMIŞTIM.

AMA ŞİMDİ BU HATANIN CEZASINI ÇEKİYORUM! KAÇIRILDIĞINDAN EMİNİM!

BU, DURUMU DAHA DA ÖNEMLİ YAPIYOR...

ŞU VEYA BU ŞEKİLDE LOİS'İ BULACAĞIM...

...AKSİ TAKTİRDE BİRİLERİ SÜPERMEN'İN ÖFKESİNİN NE KADAR KORKUNÇ OLDUĞUNU ANLAYACAK!

ORTA AMERİKA'DAKİ WOMİNG EYALETİNİN KÜÇÜK BİR KASABASI OLAN WORTVİL'DE...

BURADA GÜVENLİYİM..AMA BU NE KADAR SÜRER? NEREYE GİTSEM BENİ BULUYORLAR.

PİZZA

KİRALIK ODALAR

TANRIM, BİRŞEYLER HATIRLAYABİLSEM...

...BELKİ O ZAMAN BU ADAMLARIN BENİ NİYE TAKİP ETTİKLERİNİ ANLARIM!

AMA HİÇBİR ŞEY HATIRLAMIYORUM...KENDİ ADIMI BİLE!

KAÇIYORUM, HEP KAÇIYORUM... NE KADAR ZAMANDIR KAÇTIĞIMI BİLE BİLMİYORUM!

BELKİ DE BU ÇILGINLIK BAŞLADIĞINDAN BERİ YAPMAM GEREKEN BİRŞEY VARDI...

POLİSE GİTMEKTEN HEP ÇEKİNDİM... SONUNDA ARANAN BİR SUÇLU ÇIKACAĞIMDAN KORKUYORDUM...

AMA KİM OLDUĞUMU GERÇEKTEN ÖĞRENMEK İSTİYORSAM, BU TEHLİKEYİ GÖZE ALMALIYIM!

ŞEY, ÖZÜR DİLERİM... BİR SORUNUM VAR...

SEN BURALARDAN DEĞİLSİN, ÖYLE DEĞİL Mİ?

İÇERİ BUYUR.. SORUNUN NEDİR?

VE LOİS DURUMUNU ANLATTIKTAN SONRA...

HAFIZANI KAYBETTİN DEMEK! ÇOK İLGİNÇ!

NE DEMEK İSTİYORSUNUZ?

BİR KAÇ YIL ÖNCE, BİR ADAM DA HAFIZASINI KAYBETTİĞİNİ SÖYLEMİŞTİ...

ÜLKENİN DOĞUSUNDAKİ BİR BANKANIN BAŞKANIYDI VE ANİDEN EMEKLİ OLDU...O SIRADA BANKANIN BİR MİLYON DOLARI DA YOKOLMUŞTU.

BUNUN BENİMLE NE İLGİSİ VAR?

BELKİ DE HİÇBİR İLGİSİ YOK... PARMAK İZLERİNİ ALMAM VE ARAŞTIRMA YAPMAM GEREK.

TABİİ SAKLAYACAK BİRŞEYİN VARSA, O BAŞKA...

GEÇMİŞİMİN NASIL OLDUĞUNU BİLMİYORUM...KİM OLDUĞUMU ÖĞRENMEDEN HAPSE TIKILMA TEHLİKESİNİ GÖZE ALAMAM.

ŞEY...BU İŞİ BİR DÜŞÜNEYİM...

İYİ EDERSİN, KÜÇÜK HANIM...

...DÜŞÜNMENİ BİTİRİNCE DE, BENİ BİR DERTTEN KURTARMAK İÇİN BURADAN ÇEKİP GİTSEN İYİ OLUR!

LOİS ODASINA DÖNER..

ARTIK BURADA KALAMAM..ŞERİF ŞÜPHELENMEYE BAŞLAR...

...VEYA O ADAMLAR BENİ TEKRAR BULUR!

BENİ HER ZAMAN NASIL BULUYORLAR?

YOKSA ÜZERİME BİRŞEY Mİ YERLEŞTİRDİLER?

EVET, NEDENİ BU OLMALI... BİR VERİCİ!

BAŞKA HEMEN HEMEN HİÇBİR ŞEY HATIRLAYAMADIĞIM HALDE, VERİCİYİ NEREDEN BİLİYORUM?

BU DA BAŞKA BİR SORUN... AMA ÜZERİMDE BİR ŞEY YOK!

AMA BİR YERİMDE MUTLAKA VERİCİ...,

...OLMASI GEREK...

O SIRADA, KASABANIN GİRİŞİNDE...

JOHNNY... BU RADAR ARTIK ÇALIŞMIYOR!

LANET OLSUN! VERİCİYİ BULUP PARÇALADI GALİBA!

MAXİE, PATRON BUNU DUYARSA İŞİMİZ BİTER!

BU KASABADAN GİTMELİYİM... AMA BU KEZ NEREYE GİDECEĞİM KONUSUNDA BİR FİKRİM VAR..

SİZİ ALABİLİR MIYIM, BAYAN?

EVET... DAKOTA'DAKİ EDGEVİLLE KOLEJİNE GİDİYORUM.

BENİM YOLUM SHERİDAN'A KADAR... AMA GELİN, ORADAN BAŞKA BİR ARABA BULURSUNUZ.

ÇOK YÜRÜDÜNÜZ MÜ?

PARAM BİTİNCE BİR SÜRE YÜRÜDÜM.

BLUZUMUN İÇİNE İLİŞTİRİLMİŞ TÜM PARAYI HARCADIM.

YEĞENİM EDGEVİLLE KOLEJİNDE OKUMUŞTU. ÖĞRENCİ MİSİNİZ?

HAYIR... AMA BİR YERDE OKUDUĞUMA GÖRE, ORADA BİR HAFIZA ARAŞTIRMA KLİNİĞİ VARMIŞ...

ÇOK GARİP... NEDEN BAZI ŞEYLERİ HATIRLIYORUM DA KENDİ HAYATIM, GEÇMİŞİM HAKKINDA HİÇBİR ŞEY HATIRLAMIYORUM?

BU SORUSUNUN CEVABINI BULMASI İÇİN, LOİS'İN SEKİZ GÜN ÖNCE SÖYLENEN BİRŞEYİ ANIMSAMASI GEREKLİDİR...

BEYNİNDEN YALNIZ ÖZEL ANILARI ALDIM, LEYN... GENEL KÜLTÜRÜNÜ SÖKÜP ALMAYA İHTİYACIM YOKTU.

ERTESİ GÜN ÖĞLEDEN SONRA...

SONUNDA GELDİM...

UMARIM BURADA GEÇMİŞİMİ HATIRLAMAMA YARDIM EDECEK BİRİNİ BULURUM.

VE AZ SONRA...

DOĞRUSUNU SÖYLEMEK GEREKİRSE, AKLIMI KAÇIRMAK ÜZEREYİM, DR. WALTERS...NEREYE BAŞVURACAĞIMI ŞAŞIRDIM!

SANIRIM SANA YARDIM EDEBİLİRİM.

BURAYA GELMEN İYİ OLDU...EDGEVİLLE KOLEJİ BEYNİN HAFIZA İŞLEVLERİ KONUSUNDA EN BÜYÜK ARAŞTIRMAYI GERÇEKLEŞTİRDİ!

ANILARIN YAPISINDA DA TÜM DÜŞÜNCELER GİBİ ELEKTRİK OLDUĞUNU BİLİYORUZ. BİZ BİLGİSAYARDAN VE RESİM GÖSTERİCİDEN YARARLANARAK BU ELEKTRİK DALGALARINI RESİM HALİNE GETİRMEYİ BAŞARDIK!

YANİ TELEVİZYON KAMERASI VE ALICISI GİBİ Mİ?

ÖYLE SAYILIR. HAZIR MISIN, LANİE?

ŞİMDİ GERİYE DOĞRU GİDEREK EN SON ANILARINDAN BAŞLIYORUZ...

BU DÜN OLMUŞ... VAY CANINA! SANKİ BİR TELEVİZYON DİZİSİ GİBİ!

HIMM... SÜREKLİ SALDIRIYA UĞRADIM DEMEKLE NE KASTETTİĞİNİ ANLADIM. BU ADAMLARIN NİYETİ BOZUK.

EVET... TED ONLARI ÖNLEMEK İÇİN ELİNDEN GELENİ YAPTI.

TED... ONUN GİBİ MÜKEMMEL BİR İNSANLA TEKRAR BİRARAYA GELECEK MİYİM ACABA?

BUNU DA HATIRLIYORUM...HATIRLADIĞIM İLK ŞEYLERDEN BİRİ...

SAATLERCE ORADA KALIP YANAN ARABAYI SEYRETTİM...

DEMEK HATIRLADIĞIN İLK ŞEY BU...ŞİMDİ DAHA DA GERİYE GİDİP HATIRLAMADIĞIN ANILARA GEÇECEĞİZ...

GARİP...BU ADAMIN YÜZÜNDEN DAHA GERİYE GİDEMİYORUZ...SANKİ ONDAN ÖNCE HİÇ BİR ANIN YOKMUŞ GİBİ!

HIMM... BEN BU YÜZÜ TANIYORUM!

BİRKAÇ DAKİKA SONRA...

YANILMAMIŞIM...BU ADAM OTTO MÜLLER...ÜNLÜ HAFIZA UZMANI!

SON BİRKAÇ YILDIR HAFIZA SİLİCİ OLARAK ÇALIŞIYOR...

OTTO MÜLLER

BİR TAKIM İNANÇLAR ETKİSİNDE KALAN ÇOCUKLAR İÇİN, AİLELERİ, MÜLLER'E PARA VEREREK, KÖTÜ ALIŞKANLIKLARININ UNUTULMASINI İSTİYORLARDI.

SONUNDA YETKİLİLER MÜLLER'İN MAKİNELERİNİN ÇOK TEHLİKELİ OLDUĞUNA KARAR VEREREK İŞE EL KOYDU.

ÖYLEYSE MÜLLER BU MAKİNELERİ KULLANARAK BANA GEÇMİŞİMİ UNUTTURMUŞ OLABİLİR!

ŞİMDİ NEREDE OLDUĞUNU BİLİYOR MUSUN?

ŞİKAGO DIŞINDA BİR KLİNİĞİ VAR... ADRESİ ŞİMDİ BULURUM!

AZ SONRA, EDGEVILLE HAVAALANINDA..

SİZE NE KADAR TEŞEKKÜR ETSEM AZ, DR. WALTERS... BU BİLETİN ÜCRETİNİ SİZE DAHA SONRA ÖDERİM!

ÖNEMİ YOK...

SANA İYİ ŞANSLAR DİLERİM, LANIE!

OTTO MÜLLER, SANA GELİYORUM...

...BENDEN ÇALDIĞIN HAYATI GERİ ALACAĞIM!

UÇAK YERE İNDİKTEN BİR SAAT SONRA...

İŞTE MÜLLER'İN KLİNİĞİ..TÜYLERİM ÜRPERMEYE BAŞLADI...

SANKİ BİR KABUSUN SONU DEĞİL DE, YENİ BİR KABUSUN BAŞLANGICI!

ANLADIĞIMA GÖRE, MÜLLER BANA YAPTIKLARINDA YALNIZ DEĞİL... DR. WALTERS ONUN BAŞKALARI HESABINA ÇALIŞTIĞINI SÖYLEDİ!

DEMEK Kİ BİRİLERİNİN BİLİNMESİNİ İSTEMEDİĞİ BİR ŞEYİ BİLİYORUM... ONLAR BU SIRRI GİZLİ TUTMAK İSTİYORLAR!

HENÜZ ANLAMADIĞIM ŞEY, BU ADAMLARIN NEDEN HAFIZAMI SİLMEKLE UĞRAŞTIKLARI.

İSTESELER BENİ ÖLDÜREBİLİRLERDİ... HA?

SERSEMLER LEYN'İ KAYBETMİŞLER... KIZ ŞİMDİ HER YERDE OLABİLİR!

LEYN! BENİM ADAM OLMALI BU! DEMEK LANİE DEĞİLMİŞ!

AMA ANİDEN...

SÖKÜCÜ! BAK BİZİ GÖZETLEYEN BİRİNİ BULDUM!

LEYN!? BENİ NASIL BULDUN? KLİNİĞİMİ HATIRLAMANA İMKAN YOK!

BİLGİSAYARIM TÜM HAFIZANI ALIP İÇİNDE DEPOLADI...!

ZATEN BU YÜZDEN BURAYA GELDİM, MÜLLER...

HAYATIMI GERİ İSTİYORUM... HEM DE ŞİMDİ!

BRUNO! SAMUELS! DURDURUN ONU!

KIZI YAKALANMIŞ BİL, SÖKÜCÜ!
HEMEN SONUCA VARMA, ÇİRKİN ADAM...
OOOF!!

BENİ ŞU ANDA BİLGİSAYARA ASLA YAKLAŞTIRMAZ... AMA ONUN İÇİNDEKİ ANILARIMI ALMADAN GİTMEM!
HEPSİNİ BİRDEN SAFDIŞI ETMELİYİM.. AMA NASIL?
ONU HEMEN DURDURUN... GEREKİRSE OLDÜRÜN!

BU İŞTEN VAZGEÇ! TÜM ÇIKIŞLAR TUTULDU!

MERAKLANMA, BEN BİR ÇIKIŞ YOLU BULURUM!

SILAHIN VAR! ATEŞ ETSENE!
SON ŞANSIMI DENEMELİYİM!
MÜLLER, EĞER BENİ ÖLDÜRÜRSEN HAFIZAMA NASIL TEKRAR KAVUŞTUĞUMU ASLA ÖĞRENEMEZSİN!

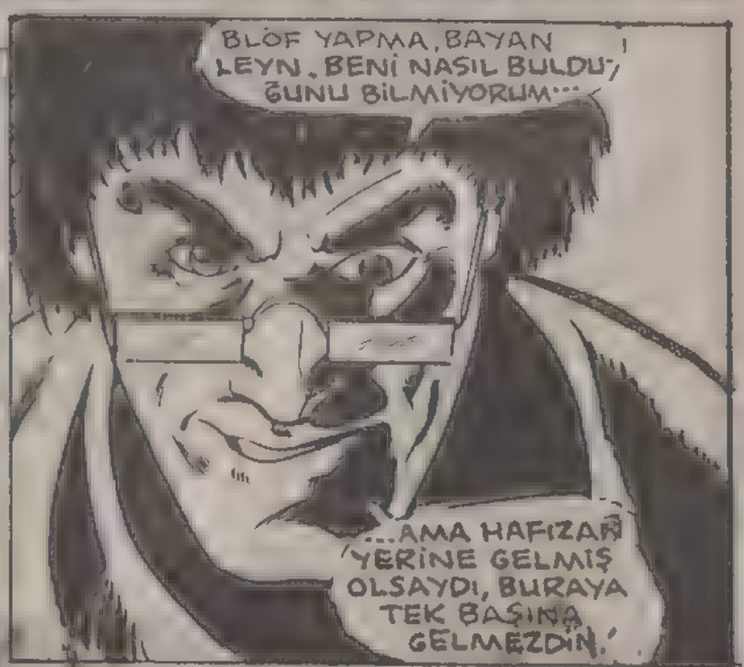
BLÖF YAPMA, BAYAN LEYN. BENİ NASIL BULDUĞUNU BİLMİYORUM...
...AMA HAFIZAN YERİNE GELMİŞ OLSAYDI, BURAYA TEK BAŞINA GELMEZDİN!

BİRDEN...

İŞİ BANA BIRAK, SÖKÜCÜ... KIZI ÖLMÜŞ BİL!

DİKKAT, ET, SERSEM... BİLGİSAYARI VURACAKSIN!

OH, HAYIR... HAYIR! BİLGİSAYARIMI MAHVETTİN... EMEKLERİM ZİYAN OLDU!

BENİM ANILARIMA NE OLACAK? ONLARI KURTARMALISIN!

ANILARINDAN BANA NE, KADIN! ON SANİYE SONRA BİLGİSAYAR PATLAYINCA HEPSİ YOKOLACAK!

O SERSEM ADAM HERŞEYİ MAHVETTİ!

B-BU ÇILGINLIĞA ENGEL OLMALIYIM...

TÜM HAYATIMIN ALEVLER İÇİNDE KALMASINA İZİN VEREMEM.

YARARI YOK... ÖHHÖ... HİÇBİRŞEY YAPAMIYORUM!

LOİS BİNADAN DIŞARI ÇIKAR ÇIKMAZ...

BİRKAÇ SAAT BOYUNCA, DAĞDAKİ KÜÇÜK KLİNİKTE CEHENNEM HÜKÜM SÜRER...

SONRA SESSİZLİK ÇÖKER...

İKİNCİ BÖLÜM SONU

İnanamıyorum!

ŞİKAGO RÜZGARLI ŞEHİR OLARAK TANINIR. BU ŞEHRİN SOĞUK BİR KASIM GECESİNDE LOİS LEYN GEÇİRDİĞİ KAZADAN SONRA KENDİNE GELMEKTEDİR...

UNNHH... Ö-ÖLMEMİŞİM... HALAYA ŞIYORUM!

LOİS LEYN BEŞ SAAT BAYGIN KALDIKTAN SONRA UYANMIŞTIR...

O KAZADAN NASIL KURTULDUM...

...BİLMİYORUM.

LOİS YÜRÜMEYE BAŞLAR VE OTUZ KİLOMETRE ÖTEDEKİ KENT MERKEZİNE ULAŞIR...

CHICAGO HERALD

KAYBOLAN ANILARIMI İÇİNDE SAKLAYAN SÖKÜCÜNÜN BİLGİSAYARI PATLAYINCA, KİM OLDUĞUMU ÖĞRENMEK İÇİN SON ŞANSIMI DA YİTİRDİĞİMİ SANDIM...

...AMA ŞİMDİ BİR UMUDUM VAR!

ÜÇÜNCÜ BÖLÜM

SÖKÜCÜ'NÜN İNİNDEN KAÇTIĞIMDAN BERİ TAKİP EDİLİYORUM... YOKSA BEN ÖNEMLİ BİRİ MİYİM...?
O KADAR ÖNEMLİYSEM BİR GAZETEDE KAYBOLDUĞUM YAZILMIŞTIR!
ŞİKAGO HERALD GAZETESİNİN ARŞİV ODASINDAKİ MİKROFİLM OKUYUCUSUNUN BAŞINA OTURDUĞUNDA, LOİS SEBEBİNİ BİLMEDEN BİR RAHATLIK HİSSEDER...
ANILARIM EN ÇOK İKİ HAFTA ÖNCESİNE KADAR GİDİYOR... DEMEK BUNDAN DA ÖNCE KAÇIRILDIM...
...AMA HENÜZ BURADA BİR KAYIP HABERİNE RASTLAYAMADIM!
BİR SAAT GAZETELERİ TARADIKTAN SONRA...
GALİBA BİRŞEY BULAMAYACAĞIM... HA...?
ŞU RESME İYİCE BAKAYIM!
ŞU KADIN... BENİM! BENİM!
LOİS BÜYÜK BİR HIZLA GAZETEDEKİ HABERİ OKUR...
BEN METROPOLİS'TEKİ DAİLY PLANET GAZETESİNİN MUHABİRİYİM!
ŞİMDİ HERŞEY AÇIKLIĞA ÇIKIYOR!
HERHALDE BAZILARININ AÇIKLANMASINI İSTEMEDİĞİ BİR OLAYI ARAŞTIRIYORDUM...
SONRA BU ADAMLAR SÖKÜCÜYÜ TUTARAK BENİM NE BİLDİĞİMİ ÖĞRENMEK İSTEDİLER... AMA SÖKÜCÜ BENİM ANILARIMI ÇALDIKTAN SONRA, KAÇMAYI BAŞARDIM!
LOİS LEYN! TANRIYA ŞÜKÜR SONUNDA BİR İSMİM OLDU!
LOİS LEYN? GERÇEKTEN SEN MİSİN?
LOİS, ŞEKERİM, BENİM, GRETŞIN FORBES! TANIDIN, DEĞİL Mİ?
UHH... TABİİ, GRETŞIN... ŞEY... SENİ BURADA GÖRECEĞİMİ UMMUYORDUM! NASILSIN?

ÇOK İYİYİM! MONAKO'DAN YENİ DÖNDÜM!
SÖYLESENE; SENİ BURALARA HANGİ RÜZGAR ATTI?
ŞEY... BİR HABER PEŞİNDE KOŞARKEN BURALARA GELDİM! AMA SOYULDUM!
METROPOLİS'E DÖNMEK İÇİN UÇAK BİLETİNE İHTİYACIM VAR!
SOYULDUN MU? ZAVALLI LOİS! EMİNİM YAYIN MÜDÜRÜN PERRY WHİTE SANA BİLET ÜCRETİNİ GÖNDERİR!
HAYIR! NELER OLDUĞUNU TAM OLARAK BİLMEDEN BAŞKA BİRİNİN BU İŞE KARIŞMASINI İSTEMİYORUM!
BUNU ONDAN İSTEYEMEM, GRETŞIN... PERRY BURADA OLDUĞUMU BİLMİYOR!
MADEM DURUM BÖYLE, PEKALA LOİS! SANA UÇAK BİLETİNİ ALACAĞIM... AMA BUNUN KARŞILIĞINDA SENDEN BİRŞEY İSTİYORUM...
...SÜPERMEN'LE İLK BULUŞMANDA BENİM İÇİN BİR RÖPORTAJ YAP! BİR SOSYETE YAZARI OLARAK, BU İŞİME YARAR!
ŞİKAGO HAVAALANINDAN UÇAĞA BİNEN LOİS DERİN BİR NEFES ALIR...
...YENİDEN İSMİNE KAVUŞMUŞTUR.. HEPSİNDEN ÖNEMLİSİ ARTIK UMUTLUDUR!
BUNDAN SONRA NELER OLACAKTIR... KENDİSİ HAKKINDA BAŞKA NELER ÖĞRENECEKTİR? SÜPERMEN'LE TEKRAR BULUŞUNCA NELER HİSSEDECEKTİR...?
UÇAK İNİNCE, TELEFON REHBERİNDE LOİS LEYN ADINA BAKARAK OTURDUĞU ADRESİ ÖĞRENİR...
UZUN ZAMAN OLDU...
...AMA SONUNDA EVİME KAVUŞTUM!
EV SAHİBİNDEN YEDİK ANAHTARI ALAYIM.
...NİHAYET...
...EVİM-DEYİM!

KISA BİR SÜRE, LOİS YENİDEN EVİNDE OLMANIN HEYECANINI YAŞAR...

HERHALDE BİR ÖYKÜNÜN ORTASINDAYMIŞIM...

AMA NEREDE.?

LOİS BİR SAAT BOYUNCA YORULMADAN EVİNİ ARAR...

...SONUNDA...

...BENİM GİBİ BİR İNSAN YAZDIĞI NOTLARI EVİNDE SAKLAR!

RADYATÖRLERİN ÇOĞUNUN ARKASINDA BULUNAN BİR BOŞLUK GİZLİ BİRŞEY SAKLAMAK İÇİN İDEAL BİR YERDİR...

...BULDUM!

DOĞRUSU İNANILMAZ BİR ARAŞTIRMA!

YENİ BİR SUÇ ÖRGÜTÜNÜ VE BUNUN POLİTİKAYLA İLİŞKİSİNİ ORTAYA ÇIKARMAYA ÇALIŞIYORMUŞUM!..

HAH... İŞTE BANA BİLGİ VEREN ADAMIN ADI VE TELEFON NUMARASI!

LIFE

BARNEY... BEN LOİS LEYN!

LEYN! ŞİMDİ KONUŞAMAM! BU AKŞAM MAJESTY OTELİNİN KRAL DAİRESİNDE BULUŞALIM!

ÇOK GÜZEL, BARNEY! DOĞRUSU İŞİMİZE YARIYORSUN!

LOİS GÜNLERDİR UYUMADIĞI İÇİN, ÖĞLEDEN SONRAYI UYKUYLA GEÇİRİR. SONRA AKŞAM OLUR...

İŞTE OTEL BURASI! ACABA BARNEY BANA NE SÖYLEYECEK?

LOİS KRAL DAİRESİNİN KAPISINI AÇIK BULUR...

BARNEY..?

LEYN! İÇERİ GEL! İSTEDİĞİN ŞEY BURADA!

MERHABA, BAYAN LEYN! GÖRÜYORUM Kİ RANDEVULARINIZDA DAKİKSİNİZ!

SEN KİMSİN? BURADA NELER OLUYOR?

Ö-ÖZÜR DİLERİM, BAYAN LEYN! SİZİ O ÇAĞIRTTI!

BİLİYORUM HENÜZ TANIŞMADIK, BAYAN LEYN... ADIM AL DİAMOND! YARIN KONGRE ÜYESİ OLACAĞIM!

AMA ÖNCE SANA NE YAPACAĞIMA KARAR VERMEM GEREK!

SEN KENDİ KENDİNLE NE YAPACAĞINA KARAR VER!

BLAM

HEY, NE OLUYOR..?

KROMP

DİAMOND ARAŞTIRDIĞIM ÇETEYLE İŞ YAPAN POLİTİKACIYMIŞ...

...AMA BU BİLDİKLERİMİ BAŞKALARINA ANLATMAZSAM, BİR İŞE YARAMAZ!

DIAMOND DELIVERS

MERAK ETMEYİN, BAY DİAMOND... SÜRTÜĞÜ YAKALADIK!

SÜRTÜK MÜ? BU SÖZÜ EN SON BİR GANGSTER FİLMİNDE DUYMUŞTUM!

ÜSTELİK SİZ SÜRTÜĞÜ YAKALAYAMADINIZ!

BOK

BAY DİAMOND! WİLLİS RYAN HEMEN YUKARI ÇIKMANIZI İSTEDİ! BİR SORUN VARMIŞ

BENİM BURADA KENDİ SORUNLARIM VAR!

HA? BİR HERİFİN PEŞİNDE OLDUĞUMUZU SANMIŞTIM! NEYSE...KADIN VEYA ERKEK FARKETMEZ. SENİ YAKALADIM, BAYAN!

ÖYLE Mİ...?

BANA HIÇ DE ÖYLE GÖRÜNMÜYOR!

SPUK!

BURAYA BÖYLE YALNIZ GELMEKLE APTALLIK ETTİM!

KİM OLDUĞUMU ÖĞRENDİKTEN SONRA, HEMEN POLİSE GİTMELİYDİM!

AMA HER NEDENSE BU İŞİ KENDİM YAPMAK İSTEDİM!

ACABA HERZAMAN BÖYLE CESUR MUYDUM?

YİNE DE BU CESARETE BİR SON VERMEM GEREK!

BURADAN ÇIKAR ÇIKMAZ POLİSE GİDECEĞİM! DİAMOND VE ÇETESİYLE ARTIK ONLAR UĞRAŞSIN!

LOİS'LE ÖZGÜRLÜK ARASINDA SADECE BİR TEK KAPI KALMIŞTIR... İÇİNE DERİN BİR NEFES ÇEKER, VE ...

OH, OLAMAZ! İNANAMIYORUM!

LOİS LEYN! SEN MİSİN?

ÜÇÜNCÜ BÖLÜM SONU

FELAKETE TIRMANIŞ!

O PAZARTESİ AKŞAMI METROPOLİS'TE HERKES TELEVİZYON SEYREDERKEN, JENNY DAVİS'İN EVİNDE JİMMY OLSEN ENDİŞELİ BİR ŞEKİLDE DOLAŞMAKTADIR...

DÖRDÜNCÜ BÖLÜM

TAM İSTEDİĞİNİZ GİBİ, BARDAĞI SARDIM.

ÖZÜR DİLERİM, BAY DİAMOND, HALA BİR ŞEY ANLAMADIM!

BİLİYORSUN, WILLİS RYAN BENİ KAÇIRMAYA ÇALIŞTI! AMA BANA KALIRSA, O ÇOK DAHA BÜYÜK İŞLER ÇEVİRİYOR!

SANIRIM BU BARDAK VE BU KAĞITLAR İDDİAMI DOĞRULAYACAK!

İŞTE ARADIĞIM PARMAK İZLERİ! JENNY, SEN BİR HARİKASIN!

YARDIM EDEBİLDİĞİM İÇİN MUTLUYUM!

YARIN SİZİN SEÇİLDİĞİNİZİ GÖRMEK İSTİYORUM, BAY DİAMOND!

BAŞKA BİR KILIĞA GİRMİŞ OLAN JİMMY OLSEN BARDAĞI DİKKATLİCE SARAR VE...

UNUTMA, JENNY... BUNDAN KİMSEYE SÖZ ETMEYECEKSİN!

MERAK ETMEYİN, EFENDİM... YARIN BÜRODA GÖRÜŞÜRÜZ!

İÇİMDEKİ BİR HIS BU İŞTE YANLIŞ BİRŞEY OLDUĞUNU SÖYLÜYOR! BAY DİAMOND'UN HALİ HER ZAMANKİ GİBİ DEĞİLDİ!

BUNU BİR ARAŞTIRAYIM!

BUNDAN SONRA, JİMMY DAİLY PLANET GAZETESİNDEKİ BÜROSUNA DÖNER...

DİAMOND VE RYAN BENİM ARABA KAZASINDA ÖLDÜĞÜMÜ SANIYORLAR... BU YÜZDEN ŞİMDİLİK RAHATIM... AMA ELİMDEKİ BU KANITLA, KENDİMİ DAHA FAZLA GİZLEYEMEM!

GENÇ BİR MUHABİR İÇİN, ELİNDEKİ KANITLA YETKİLİ KİŞİLERE GİDİP "BEN DEMEMİŞ MİYDİM" DİYE BÖBÜRLENMEK KADAR ZEVKLİ BİRŞEY YOKTUR...
BU YÜZDEN, JİMMY OLSEN DE YÜZÜNDE BİR SIRITMAYLA MÜFETTİŞ HENDERSON'UN BÜROSUNA DALAR...
BANA YENİ ŞEYLER SÖYLE, OLSEN! DİAMOND'UN RYAN'LA İŞBİRLİĞİ YAPTIĞINI BİLİYORUZ!
NE..?! AMA BİRKAÇ GÜN ÖNCE, HİÇ BÖYLE DEMİYORDUN?..
OLSEN, BURASI GERÇEK BİR POLİS MERKEZİDİR!
RYAN HAKKINDA VERDİĞİN BİLGİDEN SONRA, BİR ARAŞTIRMA YAPTIK!
BENDE YAPTIM... AMA BAHSE GİRERİM SİZ BENİM BULDUĞUMU BULAMADINIZ!
RYAN HAKKINDA BİLGİSAYAR ANALİZİ YAPTIK!
...ÖYLEYSE RESMİ OLARAK WILLIS RYAN'IN MEVCUT OLMADIĞINI BİLİYORSUNUZ!
AMA BİLMEDİĞİNİZ ŞEY BENDE BULUNAN, ONUN PARMAK İZLERİ!
BİZDE DE PARMAK İZİ VAR, OLSEN.. BÜROSUNDAN ALDIK!
BİZİM SORUNUMUZ ŞU, RYAN'LA DİAMOND ARASINDA BİR İLİŞKİ OLDUĞUNU BİLİYORUZ... AMA KANITLAYAMIYORUZ!
KANITLAYAMIYORSANIZ, DİAMOND DA SEÇİMLERİ KAZANIR!
BEN ARADIĞINIZ KANITI BULABİLİRİM! SONRA GÖRÜŞÜRÜZ!
OLSEN? OLSEN!
YİNE AYNI ŞEYE BAŞLADIK..!

MAJESTY OTELİNİN ÖNÜNDE BİRİKEN HALK DEHŞETLE YUKARI DOĞRU BAKMAKTADIR...

İŞ DÜŞÜNDÜĞÜM GİBİ YÜRÜYOR!

RYAN'IN OTELE ADAMLARINI YERLEŞTİRECEĞİNİ VE BENİM HALA YAŞADIĞIMI GÖRÜNCE NELER YAPACAĞINI BİLİYORDUM...

...AMA BU ŞEKİLDE RYAN HİÇBİR ŞEY YAPAMAZ... ÇÜNKÜ METROPOLİS BASINININ YARISI ŞU ANDA FOTOĞRAFIMI ÇEKİYOR!

O SIRADA KRAL DAİRESİNDE, WİLLİS RYAN ADAMLARIYLA KONUŞMAKTADIR...

AL DİAMOND'UN BU AKŞAM İKİ KONUŞMASI DAHA VAR! YARIN O SEÇİMLERİ KAZANACAK, BEN DE CİNAYET ŞEBEKESİNİN PATRONU OLACAĞIM!

BAY RYAN... AŞAĞIDA GARİP ŞEYLER OLUYOR! BAKAR MISINIZ?

BENİ NEDEN RAHATSIZ EDİYORSUN? NE VARMIŞ?

BU DA NE?!

BU OLSEN! YAŞIYOR!

DİAMOND'U BULUN VE BURAYA GELMESİNİ SÖYLEYİN...

OTELİN TÜM GİRİŞLERİNE DE ADAM KOYUN!

OLSEN'İN YAKALANMASINI VE...

...ÖLDÜRÜLMESİNİ İSTİYORUM!

TIRMANMAK PEK ZOR DEĞİL, AMA ...OOOHH! AŞAĞIYA BAKMAMAM GEREK!

HERHALDE ONLARIN KATINA KADAR TIRMANACAĞIMI SANIYORLAR...

...BEN DE ÜÇ KAT AŞAĞIYA GİRERİM!

ŞİMDİYE KADAR İŞLER İYİ GİTTİ... ULP!

OLDUĞUN YERDE DUR, OLSEN... YOKSA GELDİĞİNDEN DAHA HIZLI BİR ŞEKİLDE AŞAĞIYA GİDERSİN!

DURUN BAKALIM, DAHA YENİ GELDİM... BİRAZ NEFES ALAYIM!

EĞER BANA RAHAT VERMEZSENİZ, SURATINIZA...

...BUNU YERSİNİZ!

BASH!

KLUNK

GÖKDELENE TIRMANIRKEN, DİZLERİMDEKİ YAPIŞMA ALETLERİ İYİ İŞE YARADI! NE DE OLSA, ONLARI SÜPERMEN YAPTI!

SÜPERMEN'DEN SÖZ ETMİŞKEN... GALİBA SİNYALLİ SAATİMİ KULLANMANIN ZAMANI GELDİ...

...ÇÜNKÜ İŞLER GİTTİKÇE KIZIŞIYOR!

HIMM... BENİ HALA GÖRMEDİLER... ÖYLEYSE ONLARA BİR SÜRPRİZ YAPAYIM!

SELAM! BENİ Mİ ARIYORDUNUZ?

OLSEN!?

EVET, İSMİMİ DOĞRU BİLDİNİZ!

YA SİZE NE DİYORLAR...

...ODUN KAFALI MI?

WHOCK!

WHAMMO!

BURAYA GELMEKLE BELKİ HATA ETTİM, AMA ARTIK GERİ DÖNEMEM!

TEK UMUDUM RYAN'IN BÜROSUNA GİRİP DIAMOND'LA İŞBİRLİĞİ YAPTIKLARINA DAİR BİR KANIT BULMAK!

BU KAPININ ARDINDA BENİ NE BEKLİYOR BİLMİYORUM...

..AMA CESUR OLMAM GEREK!

?!

OH, HAYIR! İNANAMIYORUM!

LOİS LEYN! SEN MİSİN!?

DÖRDÜNCÜ BÖLÜM SONU

İŞİ BİTİRİN!

İKİ ESKİ DOST BİRBİRLERİNE BAKAKALIRLAR... JİMMY'NİN ŞAŞKINLIĞI SEVİNCE DÖNÜŞÜR VE YÜZÜNÜ BİR GÜLÜMSEME KAPLAR...

BEŞİNCİ BÖLÜM

AMA LOİS'İN YÜZÜ HALA GERGİNDİR... KENDİSİNE GÜLEREK BAKAN KIZIL SAÇLI, ÇİLLİ ARKADAŞINI TANIMAMIŞTIR...

THUK!

LOİS İÇİN JİMMY DE DİAMOND'UN ADAMLARINDAN BİRİDİR VE HEMEN ONDAN KURTULMASI GEREKMEKTEDİR!

HEPİNİZDEN KURTULDUĞUMU SANMIŞTIM!

DAHA KAÇ ADAMINIZ VAR?

LOİS! BENİ TANIMADIN MI? BEN ARKADAŞIN JİMMY OLSEN'İM!

BANA YALAN SÖYLEME! ZATEN HERKES BANA YALAN SÖYLEDİ!

WHOOM

EMİN OLDUĞUM BİRŞEY VAR... BENİM ARKADAŞIM FALAN YOK!

ÖZELLİKLE BURADA!

SON İKİ HAFTADIR SANA NE OLDU BİLMİYORUM, LOİS...

...AMA SENİ BULDUĞUMA GÖRE, ARTIK BIRAKMAM!

AYRICA SANA KİM OLDUĞUMU KANITLAYABİLİRİM!

İŞTE...BAK! BASIN KARTIM! PLANET GAZETESİNDEN JİMMY OLSEN! YILLARCA BİRLİKTE ÇALIŞTIK!

PRESS

JIMMY OLSEN

DAILY PLANET

İNAN BANA...BEN BURADAKİ ADAMLARDAN DEĞİLİM!

S-SEN PLANET'TEN MİSİN..? AMAN TANRIM, DOSTLARIMI DÜŞMANLARIMDAN AYIRAMIYORUM!

ŞİMDİ SOHBET ETMENİN ZAMANI DEĞİL! HEMEN BURADAN GİTMELİYİZ!

AL DİAMOND'UN ADAMLARI BENİ ARIYOR... ELİMDE ONLARI ÜRKÜTECEK BİLGİLER VAR!

BERABER OLURSAK, ONU VE RYAN'I FAKA BASTIRABİLİRİZ!

TABİİ EĞER BURADAN SAĞ SALİM ÇIKABİLİRSEK!

J-JİMMY! ŞURAYA BAK!

SEN İŞİ BANA BIRAK, LOİS... ONLARI HAKLARIM!

THWAK!

BAY OLSEN, DÖĞÜŞ STİLİNİZİ BEĞENDİM!

KAHRAMANLARIMIZ İÇİN BUNDAN SONRASI KOLAY OLUR...

JİMMY! BURASI NEDEN KALABALIK?

GALİBA BENİM BAŞLATTIĞIM GÖSTERİNİN İKİNCİ YARISINI BEKLİYORLAR! AMA BANA KALIRSA DAHA ÇOK BEKLERLER!

ONBEŞ DAKİKA SONRA, LOİS DAİLY PLANET'İN BÜROSUNA GİRER...

LOİS! TANRIYA ŞÜKÜR İYİSİN! ÇOK ENDİŞELENDİK!

BEN BAŞININ ÇARESİNE BAKABİLECEĞİNİ BİLİYORDUM!

BU UZUN BİR ÖYKÜ... İŞİN KÖTÜSÜ, ÖYKÜNÜN NEREDE BAŞLADIĞINI...

...VE NEREDE BİTECEĞİNİ HİÇ BİLMİYORUM!

SÜPERMEN SENİN KAÇIRILDIĞINI SANDIĞINI SÖYLEDİ! NE OLDU, LOİS?

VE LOİS İKİ HAFTALIK MACERASINI ANLATINCA...

DURUMUM O KADAR GARİPTİ Kİ... KİM OLDUĞUMU, NEDEN TAKİP EDİLDİĞİMİ, HATTA ADIMI BİLE BİLMİYORDUM!

SANKİ KAYBOLMUŞTUM... ÇOK KORKTUM!

LOİS'İN SÜPERMEN'LE BULUŞMA ZAMANI GELDİ!

OOO, SÜPERMEN'İ ÇAĞIRMAYI UNUTTUM! HER YERDE SENİ ARIYORDU!

HAYIR, JİMMY, LÜTFEN ONU ÇAĞIRMA! ONUNLA İLİŞKİMİZİ BİR YERDE OKUDUM. O-ONUNLA KARŞILAŞMAYA ŞU ANDA HAZIR DEĞİLİM!

NE GARİP... GAZETECİLER BAŞKALARININ HAYATINI ARAŞTIRIR, BENİMSE KENDİ HAYATIMI ARAŞTIRMAM GEREKİYOR!

LOİS SÜPERMEN'İ GÖRMEK İSTEMİYORSA, ÖYLE OLSUN!

EMİNİM Kİ O HAZIR OLUNCA, TEKRAR BİRARAYA GELECEĞİZ!

AMA MERAK EDİYORUM, ACABA HERŞEY ESKİSİ GİBİ OLACAK MI?

KLARK SÜPERMEN GİYSİLERİNİ GİYİP GÜNLÜK DEVRİYESİNE BAŞLARKEN, BİZ DİKKATİMİZİ MAJESTY OTELİNİN KRAL DAİRESİNE ÇEVİRELİM...

İYİ MİSİNİZ, BAY DİAMOND? DÜN GECE ÇOK HUZURSUZ GÖRÜNÜYORDUNUZ!

DÜN GECE Mİ? NE DEMEK İSTİYORSUN, JENNY?

DÜN GECE BENİM EVİME GELDİĞİNİZDE, ÇOK GARİP BİR HALİNİZ VARDI!

SANKİ BAŞKA BİRİYMİŞ GİBİ DAVRANIYORDUNUZ!

JENNY, BU ÖNEMLİ OLABİLİR... SENİ GÖRÜNCE NE İSTEDİM?

BAY RYAN'LA İLGİLİ KAĞITLARI!

JENNY, BUNUN HAKKINDA KİMSEYE BİRŞEY SÖYLEME, OLUR MU? BEN DÖNENE KADAR DA BURADA BEKLE!

BİRİ BENİM YERİME GEÇMİŞ VE BEN ONUN KİM OLDUĞUNU BİLMİYORUM!

VİLLİS DE BUNU ÖĞRENMELİ!

VE WİLLİS RYAN'IN BÜROSUNDA..

O LEYN DENEN KADIN BURADA OLAMAZ! LABORATUARIM İNFİLAK ETTİĞİNDE ÖLMÜŞTÜ!

MÜLLER, O KADIN DOKUZ CANLI! AMA YİNE DE FAZLA YAŞAYAMAYACAK!

BURADA BEKLE:.. ORTAK DOSTUMUZ DİAMOND İÇİN SANA YENİ BİR GÖREV VERECEĞİM!

HA? RYAN NEDEN SÖZ EDİYOR?

WİLLİS RYAN KORİDORU GEÇER, BİR ODAYA GİRER VE KAPIYI ARKASINDAN KİLİTLER...

YOLUNDA GİTMEYEN BİRŞEYLER VAR! BURASI CİNAYET ŞEBEKESİNE DOĞRUDAN BAĞLANTI SAĞLAYAN HABERLEŞME ODASI!

BENDEN NE İSTİYORLAR?

AJAN 27 CİNAYET ŞEBEKESİ KONSEYİNE RAPOR VERİYOR. KONU METROPOLİS SEÇİMLERİ!

OLSEN VE LEYN YİNE ELİMİZDEN KAÇTI! ŞU ANDAKİ BAŞARI ŞANSIMIZ YÜZDE 17! TALİMAT BEKLİYORUZ!

BİR TEK TALİMATIMIZ VAR, AJAN 27. İŞİ HEMEN BİTİRİN!

YA DİAMOND NE OLACAK?

TEKRAR EDİYORUZ: İŞİ HEMEN BİTİRİN!

OH, AMAN TANRIM!

BENİ HARCAMAYA KALKTILAR!

PEKALA, GÖRÜŞÜRÜZ!

DİAMOND..! DUYMUŞ OLMALI!

JENNY, BİRŞEY SÖYLEME... SADECE BENİ DİNLE!

TABİİ, BAY DİAMOND İSTEĞİNİZ NEDİR?

AZ SONRA, JENNY DAVİS ARKA KAPIDAN ÇIKINCA...

MERHABA, AL, BİR YERE Mİ GİDİYORSUN?

WİLLİS! BAK, DİNLE... KONUŞABİLİR MİYİZ?

ÜZGÜNÜM, KONUŞAMAM! ÇABUK YARDIMCININ NEREDE OLDUĞUNU SÖYLE!

MAJESTY OTELİNİN LOBİSİNDE...
EVET, BAY RYAN... ŞİMDİ ÇILGIN GİBİ KOŞARAK ÇIKTI!
ONU TAKİP ET, EDGAR... SONRA DA İŞİNİ BİTİR, ANLADIN MI?
TABİİ, BAY RYAN. ONU ÖLÜ İSTİYORSUNUZ!
JENNY METROPOLİS CADDELERİNDE KOŞARKEN, İÇİNDE BİR KORKU HİSSEDER...
HEPİMİZ GİBİ, JENNY DE GÜVENEBİLECEĞİ BİRİNİ ARAMIŞTIR...
...AMA YANINDA ÇALIŞTIĞI KİŞİYİ YANLIŞ SEÇMİŞTİR! YARINKİ SEÇİMLERDE BAŞKALARININ DA YANLIŞ OY KULLANMALARINDAN ENDİŞE ETMEKTEDİR...
JİMMY OLSEN! YARDIMINA İHTİYACIM VAR!
...BAY DİAMOND SİZDEN YARDIM İSTEDİ!
O- ONU FARKLI SANMIŞTIM, BAY OLSEN... AMA SERSERİNİN TEKİYMİŞ!
JENNY, HEPİMİZ ONLARIN GÜVENEBİLECEĞİMİZ AKILLI İNSANLAR OLMASINI İSTERİZ! AMA ONLAR DA İNSANDIR VE BAZILARI DA KÖTÜDÜR! AMA BEN ÇOĞUNUN İYİ OLDUĞUNA İNANIYORUM!
BU DA KİM..?
ADI EDGAR! BAY RYAN'IN MUHAFIZLARINDAN BİRİ!
ŞİMDİ İCABINA BAKARIM, JENNY!
WHOMP!
HEY! NE OLUYOR... AGGHH!

RYAN BURADA OLDUĞUNU BİLİYOR, JENNY... ŞİMDİ NE YAPACAĞIZ?
KORKMA, JENNY... KORKUSUZ JİMMY OLSEN BURADA!
RYAN'IN ÜSSÜNE NASIL GİDECEĞİMİ DÜŞÜNÜYORDUM, ŞANSA BAK Kİ ADAMLARINDAN BİRİ KUCAĞIMIZA DÜŞTÜ!
PERRY WHİTE'YE NE YAPTIĞIMIZI SÖYLESEK İYİ OLMAZ MI?
PERUK!
MAKYAJ MALZEMESİ
PERRY'E SÖYLEMEK Mİ? SEN AKLINI MI KAÇIRDIN?
PERRY NE YAPTIĞIMI BİLSE, BENİ ÖLDÜRÜR!
BEN DE SENİNLE GELECEĞİM, JİM!
EĞER BENİ DE ALMAZSAN, HEMEN BAY WHİTE'NİN BÜROSUNA GİDERİM!
KILIK DEĞİŞTİREN JİMMY OLSEN BU TEKLİFİ İSTEMEYEREK KABUL EDER VE İKİSİ PROFESÖR POTTER'İN LABORATUARINA UĞRADIKTAN SONRA...
BAY RYAN, KIZI DAİLY PLANET'E KADAR TAKİP EDİP İŞİNİ BİTİRDİM...
AMA SİZE BİR SÜRPRİZİM VAR!
LOİS LEYN, HA?
EVET! BAYAN DAVİS DOĞRUCA LEYN'İN BÜROSUNA GİRDİ... BEN DE ONU BURAYA GETİRMEMİ İSTEYECEĞİNİZİ DÜŞÜNDÜM!
İYİ DÜŞÜNMÜŞSÜN! LEYN'İ İSTİYORDUM...
...TIPKI SENİ İSTEDİĞİM GİBİ, OLSEN!
HUH?
BİR DAHAKİ SEFERE SAĞIR BİR ADAMIN KILIĞINA GİRDİĞİNDE, İŞİTME CİHAZI TAKMAYI UNUTMA, OLSEN!

METROPOLİS'İN BİRKAÇ KİLOMETRE ÖTESİNDEKİ ÖZEL BİR HAVAALANINA GÖTÜRÜLDÜKLERİNDE, LOİS VE JİMMY'NİN UMUTLARI AZALMIŞTIR...

SİNYALLİ SAATİNİ ÇIKAR, OLSEN... SÜPERMEN'İN CİNAYET ŞEBEKESİNİN ÜSSÜNE GELMESİNİ İSTEMİYORUZ!

CİNAYET ŞEBEKESİ Mİ? BU BENİM ARAŞTIRDIĞIM ÖRGÜT OLMALI!

SİZ İKİNİZ NEDEN SÖZ EDİYORSUNUZ ÖYLE?

YENİ BİR ÖRGÜT, BAY OLSEN! SANDIĞINDAN ÇOK DAHA GÜÇLÜ!

GÜÇLÜ OLDUĞU KADAR ÖLDÜRÜCÜ DE! YAKINDA GÖRECEKSİN!

BAYAN LEYN ÖRGÜTÜN VARLIĞINDAN HABERDAR OLUNCA, NELER BİLDİĞİNİ ÖĞRENMEK İSTEDİK!

BU YÜZDEN SÖKÜCÜ'YÜ GÖREVLENDİREREK HAFIZASINI ÇALDIK!

SONRA MAALESEF KAÇTIN! AMA BU ÇOK UZUN SÜRMEDİ!

ŞİMDİ İKİNİZ DE ELİMİZDESİNİZ... BİR KEZ DAHA NELER BİLDİĞİNİZİ ÖĞRENMEK İSTİYORUZ!

SANIRIM OTTO MÜLLER'İ TANIYORSUNUZDUR... DİĞER ADI DA SÖKÜCÜ'DÜR!

OTURUN, BAYAN LEYN! BAY DIAMOND'LA İŞİM BİTİNCE, SIRA SİZE GELECEK!

BU BENİM ANILARIMI ÇALAN BİLGİSAYAR!

HAYIR, HAYIR, LEYN... ONUN BİR BENZERİ. O TAHRİP OLDU!

ŞİMDİ SUSUN! BAY DIAMOND'UN HAFIZASINI ÇALMAM GEREK!

BİR ANDA İŞLEM TAMAMLANMIŞTIR...

BAY DİAMOND'UN TÜM HAFIZASI İŞTE BURADA. ŞİMDİ SIRA SENDE!
ACELE ETME!
LOİS... HAREKETE GEÇ!
JİMMY KEMERİNİ ŞAKLATIR VE KEMERİN UCU PATLAR...
HAFIZA KASETLERİNİ AL, LOİS... SONRA DA BURADAN KAÇALIM!
SSSSSS
GAZ?!? ÖHHÖ!
PROFESÖR POTTER'İN GAZ ÇIKARAN KEMERİ ÇOK İŞE YARADI!
LANET OLSUN. O İKİSİ HERŞEYİ MAHVEDİYOR! BURADAN KAÇMAKTAN BAŞKA ÇAREM YOK!
...RYAN! BENİ BEKLE! BENİ DE YANINA AL!
SEN ÇILGINSIN, MÜLLER! BURADA YALNIZ BİR KİŞİLİK YER VAR...
...O KİŞİ DE BEN OLACAĞIM!
BİRAZ SONRA, İKİ JET CİNAYET ŞEBEKESİNİN ÜSSÜNDEN HAVALANIR...
AJAN 27 ŞEBEKE KONSEYİNİ ARIYOR! ÜSTEN AYRILMAMIZ GEREKTİ! EMİR BEKLİYORUZ...
AJAN 27... ÜSSÜ YOKET! ORADA OLDUĞUMUZU GÖSTEREN HİÇBİR İZ KALMAMALI!
EMRİ YERİNE GETİRİYORUM!

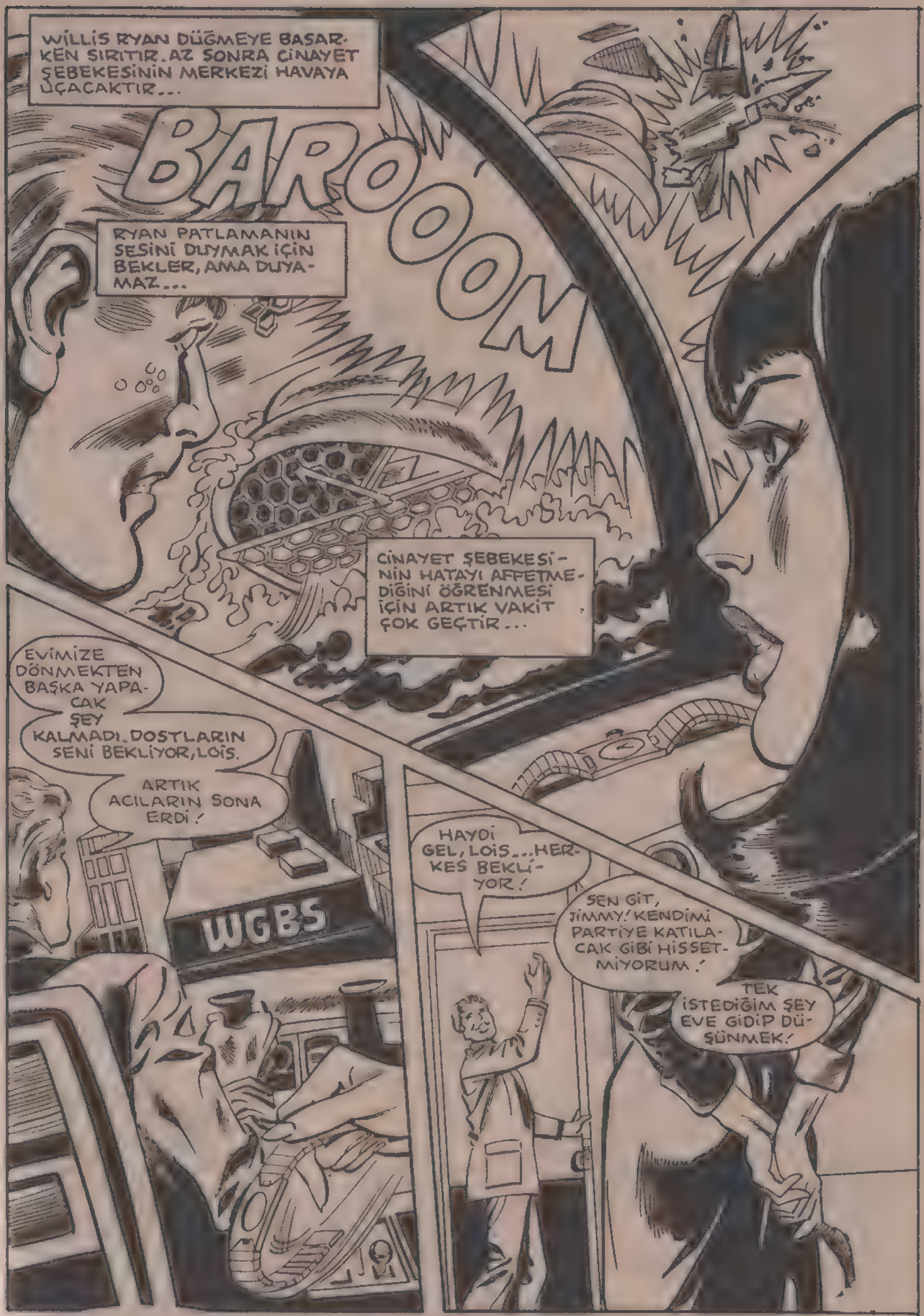
WİLLİS RYAN DÜĞMEYE BASARKEN SIRITIR. AZ SONRA CİNAYET ŞEBEKESİNİN MERKEZİ HAVAYA UÇACAKTIR...
BAROOOM
RYAN PATLAMANIN SESİNİ DUYMAK İÇİN BEKLER, AMA DUYAMAZ...
CİNAYET ŞEBEKESİNİN HATAYI AFFETMEDİĞİNİ ÖĞRENMESİ İÇİN ARTIK VAKİT ÇOK GEÇTİR...
EVİMİZE DÖNMEKTEN BAŞKA YAPACAK ŞEY KALMADI. DOSTLARIN SENİ BEKLİYOR, LOİS.
ARTIK ACILARIN SONA ERDİ!
WGBS
HAYDİ GEL, LOİS... HERKES BEKLİYOR!
SEN GİT, JİMMY! KENDİMİ PARTİYE KATILACAK GİBİ HİSSETMİYORUM!
TEK İSTEDİĞİM ŞEY EVE GİDİP DÜŞÜNMEK!

LOİS YAVAŞ YAVAŞ EVİNE DOĞRU YÜRÜMEYE BAŞLAR...

JİMMY YANILDI! ACILARIMIN BİTTİĞİNİ SÖYLEDİ! OYSA YENİ BAŞLIYORLAR!

BİR ADIM VAR... AMA HALA GEÇMİŞİM YOK!

GEÇMİŞİM OLMADAN DA NASIL BİR GELECEK UMABİLİRİM?

BİR YERLERDE BİR AİLEM VAR...

...VE BİR YERLERDE AŞIK OLDUĞUM SÖYLENEN BİR ADAM VAR!

BUNU ÖĞRENMENİN ZAMANI GELDİ GALİBA...

SIRF BUNUN İÇİN JİMMY'E SÖYLEMEDEN SİNYALLİ SAATİNİ ALIP SAKLADIM!

ZGE ZGE ZGE ZGE

BU BEKLEYİŞ LOİS'E ASIRLAR GİBİ GELİR, AMA ASLINDA BİRKAÇ SANİYE SÜRMÜŞTÜR...

LOİS... SEVG...

OH... LÜTFEN, SÜPERMEN... İÇERİ GEL...

VE LÜTFEN OTUR...

KONUŞACAK ÇOK ŞEYİMİZ VAR...

LOİS'E BİR SEVGİLİSİ VE AİLESİ OLDUĞUNU HATIRLATMAK DA SÜPERMEN'E DÜŞMÜŞTÜR.

BU MACERANIN SONU

OYUNBAKAN

METROPOLİS HAPİSANESİ..

KÂĞITLARIN İŞLEMDEN GEÇTİ. ARTIK BURADA KALMANA GEREK YOK.

AÇ KAPIYI ÇARLİ. BİRİNİ BIRAKIYORUZ.

BURADAKİ DAVRANIŞLARIN İYİYDİ. AMA UMARIM, TEKRAR BURAYA DÖNMEZSİN...

DÖNMEK İSTEMİYORUM.

GÜZEL. SENİN GİBİ AKILLI BİR ADAM, KOLAYCA İŞ BULABİLİR.

BEN DE BÖYLE DÜŞÜNÜYORUM. HAPİSANEDE VAKİT ÖLDÜRMEK HİÇ İYİ DEĞİL...

ÖYLEYSE VERDİĞİN SÖZÜ TUT...

ŞEY, TABİİ... BENİM İÇİN ENDİŞELENME. ZATEN İŞİM HAZIR.

ÇOK İYİ...

UMARIM SENİ BİR DAHA BURADA GÖRMEM, VİNSLOV SKOT...

KORKMA, GÖRMEYECEKSİN.

PAZARTESİ SABAHLARI BÜYÜK KENTLERDE TRAFİK, ÇOK YOĞUN OLUR. BU PAZARTESİ DE ....

--METROPOLİS'TEKİ TRUMAN CADDESİ, BİR KAZA NEDENİYLE ADETA KİLİTLENMİŞTİ.

AMA HER ZAMAN OLDUĞU GİBİ METROPOLİSLİLER, BU DÜĞÜMÜN ÇÖZÜLMESİ İÇİN FAZLA BEKLEMEZLER.

BU DURUMA DEVRİLEN BİR KAMYON YOL AÇMIŞ. BU İŞİ HALLETMEM UZUN SÜRMEZ SANIRIM.

SAAT 8.27'DİR VE BUGÜN DE SÜPERMEN İÇİN ZOR GÜNLERDEN BİRİ OLACAKTIR...

TAVUKLAR...

KAMYONUN DEVRİLİP YOLU TIKAMASI, ÇOK ÖNEMLİ BİR OLAY DEĞİLDİR ASLINDA. ASIL BUNDAN SONRA DAHA GARİP ŞEYLER OLACAKTIR...

SÜPERMEN, SENİ GÖRDÜĞÜME SEVİNDİM. TÜM TAVUKLARIM DAĞILDI.

MERAKLANMA. ŞİMDİ ONLARI TOPLARIM.

ŞEY... BU İŞİ NASIL YAPMAMI ÖNERİRSİN?

SÜPER HIZINLA ONLARI KOVALA VE YAKALA...

OLMAZ. SÜPER HIZIMLA GİDERSEM TAVUKLAR KORKAR. BAŞKA BİR YOL BULALIM.

ARKADAŞLAR! BU DURUMA ÇARE BULMAMIZ İÇİN HEPİNİZİN YARDIMINI İSTİYORUM.

HERKES BİR TAVUK YAKALASIN.

BİR SÜRE SONRA ŞEHRİN MERKEZİNDE...

PANIC PLANET

SELAM KLARK! BU SABAHKİ GAZETEYİ GÖRDÜN MÜ?..

HAYIR, GÖRMEDİM LANA. TRAFİK TIKALIYDI, EPEYCE GECİKTİM...

ÖYLEYSE BİR BAKSAN İYİ EDERSİN...

DAILPLANE

BU AKŞAM TÜM TELEVİZYON İSTASYONLARINDA SAAT 8'DE

BÜYÜK YARIŞMAYI MUTLAKA İZLEYİNİZ. BİR MİLYON DOLAR KAZANABİLİRSİNİZ!

VAY CANINA! BU DA NE LANA?

DAILY PLANET

BU AKŞAM TÜM TELE İSTASYONLARIN

BİR HAFTA SÜRECEK BU PROGRAM İÇİN OYUNCAKÇI TÜM TELEVİZYON İSTASYONLARINA...

..NAKİT PARA ÖDEDİ..

PEKİ, NE YAPMAK İSTİYOR? HAPİSTEN ÇIKALI BİR AY OLDU...

AMA HAPİSTEYKEN YARATTIĞI BİR OYUNCAK, ONA BİR SERVET KAZANDIRDI.

ADAMIN ÇOK PARASI VAR KLARK...

ÖYLEYSE BUNU NEDEN YAPIYOR?.. HER HALDE PARA İÇİN DEĞİL..

ARTIK DOĞRU YOLA GİRDİĞİNİ SÖYLÜYOR..:. SNIFF SNIFF!.. KLARK... TAVUK KOKUSU ALIYOR MUSUN?

TAVUK KOKUSU MU?.. ŞEY, LANA... GİTMEM GEREK. HOŞÇAKAL...

SNIFF! SNIFF!..

TAVUKMUŞ..

ŞİMDİ ASIL SORUN, OYUNCAKÇI. ACABA BU TELEVİZYON PROGRAMLARI İLE NE YAPMAK İSTİYOR?

GÜNAYDIN JOSH! GAZETEYİ GÖRDÜN MÜ?

OKUMAYA VAKTİM VAR MI Kİ? İŞTEN KAFAMI KALDIRAMIYORUM.

TELEVİZYONLA İLGİLİ JOSH. BUNUN İLGİNİ ÇEKECEĞİNİ SANMIŞTIM...

VAY CANINA! BU OYUNCAKÇI.

DAILY PLANET

BU AKŞAM TÜM TELEVİZYON İSTASYONLARINDA SAAT 8 DE

YANIMA BİR EKİP ALIP ONUNLA RÖPORTAJ YAPMAYA ÇALIŞAYIM.

PEKİ. NASIL İSTERSEN... BİR MİLYON DOLAR VERİYORMUŞ HA...

BASINLA SÖYLEŞİDE BULUNMAK FİKRİ, OYUNCAKÇIYA CAZİP GELMİŞTİ. KLARK KENT'LE RÖPORTAJI KABUL ETTİ...

VE İKİ SAAT SONRA...

KRAMDEN TELEVİZYON STÜDYOSU

BÜYÜK ÖDÜLLÜ YARIŞMA

EVET, BAY KENT... HAPİSTEN ÇIKTIKTAN SONRA TAMAMEN DOĞRU YOLA GİRDİM...

ŞİMDİ SADECE BASİT BİR OYUNCAKÇIYIM.

VE BİR TELEVİZYON YILDIZI...

ŞEY... EVET. TELEVİZYONDA KENDİ PROGRAMIMI YAPMAYI HER ZAMAN İSTEMİŞİMDİR.

ŞİMDİ PARAM DA OLDUĞUNA GÖRE BU ARZUMU GERÇEKLEŞTİRİYORUM.

SANIRIM, YENİ OYUNCAĞIM, KOZMİK KOMANDO'YU BİLİYORSUN. SATIŞLARDA TÜM OYUNCAKLARI GERİDE BIRAKTI...

BUNDAN KAZANDIĞIM SERVETİ, ŞİMDİ HARCIYORUM...

KÂRIMIN YÜZDE 25'İNİ HAPİSANELERİN İYİLEŞTİRİLMESİ İÇİN BAĞIŞLAMIŞ BULUNUYORUM.

ŞİMDİ DE HALKA PARA DAĞITACAĞIM.

ÖYLEYSE GÖSTERİNİZİ NEDEN SIR OLARAK TUTUYORSUNUZ?

BİRAZ SABIRLI OLUN BAY KENT. BU BİR SÜRPRİZ OLACAK...

TEŞEKKÜR EDERİZ BAY SKOT. HER ŞEYİ ÇEKTİN Mİ, GUS?.

BURAYA BUNUN İÇİN GELDİM...

BEN DE MEMNUN OLDUM, BAY KENT. UMARIM, BU AKŞAMKİ GÖSTERİMDEN ÖNCE BU SÖYLEŞİYİ YAYINLARSINIZ...

TABİİ, BAY SKOT. BİR MİLYON DOLAR, HERKESİN DİKKATİNİ ÇEKECEK BİR HABER...

SANDIĞINDAN DA FAZLA, OYUNCAKÇI...

SERİNLETİCİ BİR ŞEY İSTER MİSİNİZ, BAY KENT?

SNAP!

HA HA! ÇOK İLGİNÇ!

SKOT, GAYET NORMAL GÖRÜNDÜ. GALİBA SÖYLEDİĞİ GİBİ DOĞRU YOLA GİRMİŞ. ÖYLEYSE NEDEN ONDAN ŞÜPHELENİYORUM?

PEKALA. SANA HER ŞEYİ ANLATACAĞIM. AMA KİMSEYE SÖYLEME. BİR MÜZE AÇMAYI DÜŞÜNÜYORUM.

TÜM OYUNCAKLARIMI BURADA SERGİLEYECEĞİM.

ÇOK İLGİNÇ OLACAĞA BENZİYOR.

ŞİMDİ STÜDYOYA DÖNMEM GEREK. RÖPORTAJ İÇİN TEKRAR TEŞEKKÜRLER...

BEN TEŞEKKÜR EDERİM. BU AKŞAMKİ PROGRAMIMI İZLEMEYİ UNUTMA...

İNAN BANA OYUNCAKÇI, GÖSTERİNİ MUTLAKA İZLEYECEĞİM.

HER ŞEYİN NORMAL GÖZÜKMESİNE RAĞMEN KENT, HUZURSUZDU.

VE O HUZURSUZ OLUNCA...

SÜPERMEN HAREKETE GEÇTİ...

BÜTÜN GÜN BOYUNCA SKOT'U İNCELEDİM. AMA YAPTIĞI HİÇBİR KÖTÜ HAREKET YOK...

TÜM ZAMANINI EVİNDEKİ ATÖLYEDE GEÇİRİYOR VE OYUNCAK TASARILARI YAPIYOR...

AMA YİNE DE OYUNCAKÇININ, HAYIRSEVER BİRİ OLDUĞUNA İNANMAK ZOR...

İYİ AKŞAMLAR, MÜFETTİŞ HENDERSON. TELEVİZYONU BİRLİKTE İZLEYEBİLİR MİYİZ?

SÜPERMEN! SEN HİÇ NORMAL İNSANLAR GİBİ KAPIDAN GİRMEZ MİSİN?

ÖZÜR DİLERİM, AMA PROGRAMI KAÇIRMAK İSTEMEDİM.

BEN DE SEYREDECEĞİM. O ADAMIN NELER YAPACAĞINI MERAK EDİYORUM.

SENCE NEYİN PEŞİNDE?

BİLMİYORUM. BİR KURNAZLIK DÜŞÜNÜYOR OLABİLİR...

BAKALIM NELER SÖYLEYECEK? PROGRAM BAŞLIYOR.

BU AKŞAM METROPOLİS'TEN CANLI OLARAK YAYINLANACAK BÜYÜK ÖDÜLLÜ YARIŞMADA...

G

ÖZEL PROGRAM

...BİR MİLYON DOLAR KAZANABİLİRSİNİZ.

İŞTE, SİZE BİR MİLYON DOLAR KAZANDIRACAK KİŞİ!..

OYUNCAKÇI VİNSLOV SKOT!..

BÜYÜK ÖDÜLLÜ YARIŞMA

SAĞOLUN! SAĞOLUN! HEPİNİZ YARIŞMAYA HOŞGELDİNİZ. SANIRIM BENİ TANIYORSUNUZ BAYLAR, BAYANLAR...

YANİ POLİS TARAFINDAN ARANDIĞIMI GÖSTEREN AFİŞLERİ GÖRMÜŞSÜNÜZDÜR. HA HA HA! BU PROGRAMI HAZIRLADIĞIM İÇİN ÇOK HEYECANLIYIM...

BİR HAFTA SÜRECEK YARIŞMA BOYUNCA, KATILANLARA BİR TEK KONUDA SORULAR SORACAĞIM. BENİM HAKKIMDA.

HAFTA SONUNA KADAR EN YÜKSEK PUANLARI ALAN YARIŞMACILAR, 1 MİLYON DOLARA ADAY OLACAKLAR!..

BU PARAYI KAZANMAK İÇİN DE YAPACAKLARI ŞEY BİR TEK SORUYA DOĞRU CEVAP VERMEK OLACAK.

ŞİMDİ YARIŞMAYA BAŞLIYORUZ. İLK YARIŞMACI, FRANKİ BRİSBEYN.

BAY BRİSBEYN! SAHNEYE BUYURUN LÜTFEN...

YEA! CLAP CLAP! TWEET!

BAY BRİSBEYN, ARABA KOMİSYONCUSU. BOŞ ZAMANLARINDA KİTAP OKUMAYI VE OYUNCAKÇI HAKKINDA ARAŞTIRMA YAPMAYI SEVİYOR...

TANIŞTIĞIMIZA SEVİNDİM.

CLAP CLAP! YEA!

HAYATIMI ARAŞTIRMAKTAN HOŞLANIYORSUNUZ DEMEK?

EVET. İŞLEDİĞİNİZ SUÇLARI İÇEREN ÜÇ CİLT OLUŞTURDUM...

O BENİM ESKİ YAŞANTIMDI. ŞİMDİ OYUNUMUZA BAŞLAYALIM. İŞTE, 100 DOLARLIK SORU:..

İLK HIRSIZLIĞIM NEYDİ VE BUNU NASIL YAPTIM?

OYUNCAK ASKERLER VE GÖZ YAŞARTICI GAZ KULLANARAK BİR BANKAYI SOYDUNUZ...

BİLDİNİZ FRANKİ... BRAVO..

İYİ GİDİYORUM DEĞİL Mİ?..

DOĞRUSU, BU İŞ İÇİN YARATILMIŞSIN, BAY BRİSBEYN...

YARIŞMA, GERİ KALAN 27 DAKİKA İÇİNDE DE BU ŞEKİLDE DEVAM ETTİ...

AMA AKLA BİR SORU GELİYORDU. OYUNCAKÇI, BU YARIŞMACILARI NEREDEN BULUYORDU?..

VE SONUNDA...

ELENOR NİMNOD. BU AKŞAMKİ OYUNUN GALİBİ SİZSİNİZ. 5764 DOLARI ALACAK MISINIZ?..

--YOKSA KAYBETMEYİ GÖZE ALIP CUMA GÜNKÜ YARIŞMAYA MI KATILACAKSINIZ?

OYUNA DEVAM EDECEĞİM, BAY OYUNCAKÇI --

ÇOK CESUR BİR KARAR VERDİNİZ BAYAN. YARIN AKŞAM BEKLİYORUZ.

BU YARIŞMAYA KATILMAK İSTİYORSANIZ, 555-1234 NO'LU TELEFONA MÜRACAAT EDİNİZ.

ÇILGINCA BİR ŞEY...

AMA BU OYUNCAKÇI, DELİNİN BİRİ SÜPERMEN. ONA İNANMIYORUM.

BEN DE İNANMIYORUM. DOĞRU YOLA GİRMİŞ GİBİ GÖRÜNÜYOR; AMA FAZLA SÜRMEZ.

ÖYLEYSE SÜPER BAKIŞINI ARA SIRA KULLANIP, ONA GÖZ KULAK OL...

TABİİ BİLL -- ŞİMDİLİK HOŞÇAKAL.

HEEY! SEN HİÇ...

--KAPIYI KULLANMAZ MISIN?

BİR DAHAKİ SEFERE...

SON GÜNLERDE YARIŞMANIN HEYECANI ARTMIŞ, KİTAPÇILARDA OYUNCAKÇININ HAYATINI ANLATAN KİTAPLAR KAPIŞILMAYA BAŞLAMIŞTI...

ÇÜNKÜ İŞİN İÇİNDE 1 MİLYON DOLAR VARDI...

İŞTE, 20 BİN DOLARLIK SORUNUZ BAYAN. ESKİ OYUNCAK SARAYIMIN TAM ADRESİ NEYDİ?

HIMM... ŞEY... 1219 DEVON CADDESİ...

EVET. DOĞRU.

TÜM DÜNYA SANKİ OYUNCAKÇI UZMANIYDI...

KRAMDEN STÜDYOLARI

BÜYÜK ÖDÜLLÜ YARIŞMA

BENİ DE ALIN. AYAKKABI NUMARASINI BİLE BİLİRİM

BIRAKIN! ONUN HAKKINDA HER ŞEYİ BİLİYORUM.

VE CUMA GÜNÜ GELİP ÇATINCA...

GİZLİ BİR HARİTAYI BULMAK İÇİN ÇALDIĞIM ÜÇ ŞEYİ SAYABİLİR MİSİNİZ?

BU SORUYU DA BİLİRSE BÜYÜK ÖDÜL İÇİN ADAY OLACAK...

BS

TABİİ... YÜZÜK SAAT VE KÜPE...
BİLDİNİZ, BAY SNİT. MÜKEMMEL BİR HAFIZANIZ VAR...
YARIŞMACILARIN BU SORULARI NASIL BİLDİKLERİNE ŞAŞTIM. 20 YARIŞMACI DA BAŞARILIYDI.
OYUNCAKÇI, CEVAPLARI ÖNCEDEN Mİ SÖYLÜYOR?
YOKSA GÖZÜMÜN ÖNÜNDE OLAN BAZI ŞEYLERİ GÖRMÜYOR MUYUM? GALİBA ÖYLE.
ŞİMDİ ÇOK HEYECANLIYIM. ÜÇÜNÜZ DE BÜYÜK ÖDÜLE ADAY OLDUNUZ...
ŞİMDİ BÜYÜK SORU... DÜĞMEYE İLK BASAN CEVAP VERECEK...
YALNIZ, İZLEYİCİLERİN FISILDAMALARI YASAK...
İŞTE, BİR MİLYON DOLARLIK SORU... YAPTIĞIM İLK OYUNCAK NEYDİ?
WGBS
KISA BİR SÜRE GEÇTİ VE...
BEN BU SORUYU BİLEMEYECEĞİM.
BEN DE...
BEN DE...
HAYAL KIRIKLIĞINA UĞRADIM.

AMA BİR MİLYON DOLARLIK ÖDÜLÜ VERMEM GEREK. İÇİNİZDE BİLEN VARSA ONA VERECEĞİM...

SALONDA TOPLANMIŞ OLAN HERKES, BU SORUNUN CEVABINI DÜŞÜNMEYE BAŞLAMIŞTI...

DERKEN İÇLERİNDEN BİRİ, İLERİ ATILDI...

OYUNCAKÇI! BEN BİLİYORUM!

BAKIN, BUNA ÇOK SEVİNDİM İŞTE!..

CEVABINIZ NEDİR?

TAHTADAN YAPILMA, KIRMIZI MAVİ BOYALI BİR UÇAK!..

HARİKA! CEVABINIZ DOĞRU VE EKSİKSİZ. KAZANDINIZ.

OYUNUMUZ BURADA BİTİYOR. BU YARIŞMAYI İZLEDİĞİNİZ İÇİN HEPİNİZE TEŞEKKÜR EDERİM.

HEY! BIRAKIN BENİ!

HOŞÇA KALIN

DUR HELE!.. OYUNCAKLAR ADAMI KAVRADI!..

BU OYUNDA BİR HİLE OLDUĞUNU BİLİYORDUM...

AMA OYUNCAKÇININ, KAZANAN ADAMI KAÇIRACAĞINI UMMAMIŞTIM.

OYUNCAKLARINA KAÇIRTTI ONU. HEEY! GİTTİLER BİLE...

SÜPERMEN, KALABALIK SALONDA ONLARI ARADI, AMA BULAMADI...

AMA DIŞARDA...

HAYDİ ÇESTER! ARTIK YÜZÜNÜ SAKLAMA! KİM OLDUĞUNU BİLİYORUM...

BU PİS ŞEYLERİ ÜSTÜMDEN ALSANA!..

ÖNCE BANA OYUNCAĞIMI GERİ VER!

SEN ÇILDIRDIN MI?.. NE OYUNCAĞI?..

HAYIR! BUNU YAPMA VİNSLOV!..

HAH! KIRK YIL SENİ DEĞİŞTİRMEMİŞ. HÂLÂ BEBEKSİN. HADİ, OYUNCAĞIMI VER!..

ARTIK SIKILMAYA BAŞLADIM ÇESTER! YOKSA ANNENİ Mİ SÖYLEYEYİM?

AMA VİNSLOV... BİZ DOSTUZ, DEĞİL Mİ?..

BİR ZAMANLAR ÖYLEYDİK ÇESTER. AMA SEN, BİRLİKTE GEÇİRDİĞİMİZ ÇOCUKLUK YILLARINA DEĞER VERMEDİN.

O GÜZEL YAZ GÜNÜNÜ HİÇ UNUTAMADIM...

"HAYATIMDA YAPTIĞIM İLK OYUNCAĞI, GURURLA SANA GÖSTERMİŞTİM. HATIRLIYOR MUSUN?.."

VAY CANINA! HARİKA BİR ŞEY. ONU NEREDE BULDUN? ÇALDIN MI YOKSA?

TABİİ Kİ ÇALMADIM. YAPTIM.

DALGA GEÇME! BULDUN ONU!..

DOĞRU SÖYLÜYORUM. BEN YAPTIM. HEY! UÇAĞIMI GERİ VER!..

KAPA ÇENENİ! BİLMİYOR MU- SUN, BUGÜN BENİM DOĞUM GÜNÜM!..

SEN BANA HE - DİYE VERDİN... HA HA HA..!

BURAYA GEL ÇES - TER! YOKSA ANNENE SÖYLERİM!..

"BU SENİ VE ÇOK SEVDİĞİM OYUNCAĞIMI SON GÖRÜŞÜM OLMUŞTU..."

AMA BU OLAYI HİÇ UNUTMA - DIM. OYUNCAĞIMI GERİ VER ÇESTER..! YOKSA...

YALNIZ ANNENE SÖY - LEMEKLE KALMAM!..

ŞAKA YAPMA! BEN BİR AVUÇ OYUN - CAKTAN KORKMAM!

AMA KORKMALI - SIN, DOSTUM!

"KORKMA - LISIN!.. HA HA HA HA!.."

ÇESTER, DEHŞET İÇİNDE KALMIŞTI. BAĞIRIYORDU...

BOOM!

BU BELKİ HAYATINDA YAPTIĞI TEK OLUM - LU HAREKETTİ...

BİRİSİ İMDAT MI İSTEDİ?

RAT-A-TAT-TAT-ATAT

OH SÜPERMEN. AMAN TANRIM!

SÜPERMEN'İ YENECEK OYUNCAK YAPMAYI BAŞARAMADIN MI, SKOT ?..

GRUNCH!

OYUNCAKLARIMA NE YAPIYORSUN, YAHŞİ ADAM ?..

KRAK!

BU KİŞİ - SEL BİR SORUNDU. O, OYUNCAĞIMI ALMIŞTI. BEN DE GERİ İSTEDİM.

BİR MİLYON DOLAR ÖDÜLÜ DUYUNCA, BU SERSERİNİN ORTAYA ÇIKACAĞINI TAHMİN ETTİM.

SEN DELİSİN SKOT! BİR OYUNCAK İÇİN BENİ ÖLDÜRMEYE KALKTIN!

O HERHANGİ BİR OYUNCAK DEĞİL, APTAL! HAYALİMDEKİ OYUNCAK MÜZESİNİ KURACAKTIM VE O, KAYBOLAN TEK OYUNCAĞIMDI...

ÖYLEYSE ŞANSIN YOKMUŞ, VİNSLOV. ÇÜNKÜ OYUNCAK BENDE DEĞİL..!

O BASİT TAHTA PARÇASINI YILLAR ÖNCE ÇÖPE ATTIM! ANLIYOR MUSUN ?..

NE... NE YAPTIN ?.. OLAMAZ..!

SAKİN OL..!

İLK YAPTIĞIM OYUNCAK KAYBOLDU!

EVET, ÖYLE OLDU. AMA SORUYU DOĞRU CEVAPLADIĞIM İÇİN BANA BİR MİLYON DOLAR BORCUN VAR.

O KADAR HEVESLENME.

OYUNA KATILANLAR, GERÇEK YARIŞMACI DEĞİLDİ. ONLAR, OYUNCAKÇININ PROGRAMLADIĞI DEV OYUNCAKLARDI...

NEE ?.. YANİ YARIŞMA ....

EVET. YARIŞMA HİLELİYDİ. DOLAYISİYLE GEÇERSİZDİ...

VAY CANINA! OYUNA GELDİK.

EVET. BİLİYORMUSUN ÇESTER.. YİNE DE ANNENE SÖYLEMELİYİM...

BUNU YAPMA VİNSLOV, TAMAM MI?

ANLAŞALIM. SEN BİR DAHA OYUNCAĞI MI ALMAZSAN ANNENE SÖYLEMEM...

BU MACERANIN SONU

Geçmiş ve Gelecekteki SÜPERMEN

..VE GAZETEDE İLAN EDİLEN GERÇEK YAKUT YERİNE BUNU GÖNDERDİLER BANA...

ÇOK GÜZEL PARLIYOR. AMA GALİBA....

..GERÇEK YAKUT DEĞİL...

TABİİ DEĞİL. BAŞVURDUĞUM UZMANLAR, İNCELEMEDEN, NEDEN YAPILDIĞINI BİLEMEYECEKLERİNİ SÖYLEDİLER...

OH! BİR KARINCALANMA HİSSETTİM.

TEVEKKELİ DEĞİL, TAŞI TANIYAMAMIŞLAR. ÇÜNKÜ HİÇBİRİ KIRMIZI KRİPTONİT GÖRMEMİŞTİR.

BU TAŞ, HER ZAMAN BANA GARİP BİR ETKİ YAPIYOR...

TELEVİZYONUMUZUN UZMANI KAROLİN VATERS'E TEŞEKKÜRLER.

KENTİN BELEDİYE BAŞKANI DA BUGÜN SÜRPRİZ BİR AÇIKLAMA YAPTI.

BELEDİYE BAŞKANININ AÇIKLAMASI YAYINLANIRKEN SIVIŞMALIYIM.

BAŞIM AĞRIYOR JOSH. GİDİP BİR ASPİRİN İÇMELİYİM.

PEKİ, AMA ÇABUK DÖN, KENT.

UMARIM ÇABUK DÖNERİM. KIRMIZI KRİPTONİTİN NELER YAPACAĞINI BİLMİYORUM.

106

HEMEN ŞU STÜDYODAN İÇERİ DALMALIYIM. BİR TUHAFIM...

UFF! DEĞİŞİKLİĞİ HİSSETMEYE BAŞLADIM. SÜPERMEN KILIĞINA GİREYİM.

GERÇEKTEN BAŞIM AĞRIYOR...

KIRMIZI KRİPTONİT, SÜPERMEN'İ, GEÇMİŞTEKİ VE GELECEKTEKİ SÜPERMEN DİYE İKİYE AYIRMIŞTI...

NEREDEYİM BEN?

NE MÜTHİŞ BİR DEĞİŞİM...

SMALVİL NERDE? ANNE VE BABA KENT NERDE? HEY! SEN BENİM GİYSİMİN AYNISINI NERDEN BULDUN?

SEN BENİM SEKİZ YAŞIMDAKİ HALİMSİN, SÜPERBOY...

BİZ AYNI İNSANIZ. FAKAT KIRMIZI KRİPTONİT, BİZİ İKİ KİŞİLİĞE AYIRDI...

KRİPTONİT Mİ? O DA NE?..

KRİPTON GEZEGENİNİN PATLAMASIYLE ORTAYA ÇIKAN PARÇACIKLAR... BİZİM ÜZERİMİZDE İNANILMAZ ETKİLER YARATIYOR.

ÖYLEYSE 1966 DA DEĞİLİZ. PEKİ NERDEYİZ?

METROPOLİS'TE. 1987-DE. KLARK KENT, BİR TV. MUHABİRİ VE HEMEN İŞİNE DÖNMELİ...

AMA BEN KLARK KENT OLAMAM Kİ... YA SEN?

BEN DE OLAMAM. ONDAN DAHA YAPILIYIM, ÇÜNKÜ. AMA BİR YOLU VAR...

BEN OLMADIĞIN SÜPERMEN'İ OLDUM. BAZI GÜÇLERİMİ KAYBEDERKEN, BAZI YENİ GÜÇLER EDİNDİM... ÖRNEĞİN....

--AYNI ANDA İKİ KİŞİLİĞİME BİRDEN BÜRÜNEBİLİYORUM. SÜPERMEN VE KLARK KENT...

KEŞKE BUNU BEN DE YAPABİLSEYDİM...

UMARIM, BELEDİYE BAŞKANININ AÇIKLAMASI BİTMEDEN STÜDYOYA DÖNERİM. AMA STÜDYODA OLANI GÖREMİYORUM.

ASPİRİNİ BAKKALDAN MI ALDIRDIN YOKSA?.. HERNEYSE, ZAMANINDA GELDİN. GEÇ MASANIN BAŞINA--

İLK YAPACAĞIN İŞ, LANA İLE BİRLİKTE HABERLERİ OKUMAK...

PEKİ, JOSH...

BİLLINGS KASABASINDAKİ BİR TAŞ OCAĞINDA, KAZICILAR, BİR MAĞARAYA RASTLADILAR. BU MAĞARADAN GELEN GARİP IŞINLAR, ÇEVREDEKİ İNSAN VE EŞYAYI DEĞİŞTİRİYORMUŞ.

O ANDA BU HABERİ DUYANLAR DA VARDI, DIŞARDA...

BİZE GÖRE BİR İŞ SÜPERMEN... GİDELİM...

DUR SÜPERBOY. SÜPER BAKIŞIMLA BUNDAN SONRAKİ HABERLERİ DE GÖRDÜM.

ASTRONOMLAR, UZAYDAN GELEN BİR TOZ BULUTUNUN DÜNYAYA YAKLAŞTIĞINI FARKETTİLER. BULUTUN, ÖLDÜRÜCÜ ZEHİR SAÇTIĞI ANLAŞILDI VE SÜPERMEN'E HABER SALINDI...

SENİN UZAY HAKKINDA TECRÜBEN YOK, SÜPERBOY- SEN TAŞ OCAĞINA GİT...

TAMAM - SENİN İÇİN O ZEHİRLİ BULUTU DAĞITMAK, ÇOCUK OYUNCAĞI OLMALI.

İNŞALLAH ÖYLE OLUR... SEN DE DİKKATLİ OL!

BANA BİR ŞEY OLMAZ! VÜCUDUM DAYANIKLI...

AZ SONRA TAŞ OCAĞINDA...

VAY CANINA!.. KÂBUS GİBİ. BU YARATIKLAR, NASIL ORTAYA ÇIKMIŞ ACABA?..

X IŞINIMLA ANLIYORUM Kİ BU MAĞARA, KIZILDERİLİLERİN MEZARLARIYMIŞ.

ŞU İSKELETİN BOYNUNDAKİ MUSKA PARLIYOR. BU BİR BÜYÜCÜYMÜŞ SANIRIM ÇEVREYİ DE MUSKASI ETKİLEMİŞ GALİBA.

AMA SÜPERBOY, MAĞARANIN İÇİNE GİRERKEN...

VAY CANINA! BİRDEN DÖRT KOLUM OLDU. O TILSIM BENİ DE ETKİLE-

MUSKADAN UZAKLAŞINCA FAZLA KUVVETİM KAYBOLDU.

ACABA MUSKA KRİPTONİTTEN Mİ YAPILMIŞ?

ŞİMDİ HATIRLADIM. BEBEKKEN BİR ŞEYDEN ETKİLENMİŞTİM BEN. SİHİRBAZ ZATARANIN BÜYÜSÜ!

BAKALIM, ISI SAÇAN BAKIŞLARIMLA MUSKAYI YOK EDEBİLECEK MİYİM?

OLMADI. MUSKA ISIYA DAYANIKLI GALİBA...

NE OLURSA OLSUN ONA İYİCE YAKLAŞMALIYIM.

TILSIM BENİ DEĞİŞTİRDİ. YARI İNSAN, YARI AT OLDUM...

ŞİMDİ DE İKİ YÜZLÜ OLDUM. BAŞIMA NELER GELDİ?

VAY CANINA! TAVŞAN OLDUM. AMA SÜPER BİR TAVŞAN...

ŞİMDİ MUSKAYA YAKLAŞAYIM...

BİR YUMRUKTA ONU DAĞITAYIM... SONRA DA...

SOK!

TEKRAR SÜPERBOY OLAYIM...

YAŞASIN! BAŞARDIM!

O ANDA UZAYDA GELECEĞİN SÜPERMEN'İ, ÖLDÜRÜCÜ BULUTA ULAŞMIŞTI...

BULUTUN NEDEN DÜNYA-YA YAKLAŞTIĞINI ANLADIM. BULUT MANYETİK PARÇA-CIKLARDAN OLUŞTU-ĞUNDAN DÜNYANIN MANYETİK ALANI ONU ÇEKİYOR.

VE BULUT ÖLDÜRÜCÜ! ATMOSFERE GİRMEDEN ONA ENGEL OLMALI-YIM!..

GELECEĞİN SÜPERMEN'İ OLARAK YENİ BİR GÜCE SAHİBİM. ELEKTRİK IŞINLARI GÖNDERİRSEM, BULU-TUN MANYETİK GÜCÜ DEĞİŞİR.

ÖYLEYSE BULUTU, ZARARSIZ BİR MADDEYE ÇEVİREYİM...

OLMADI! BULUTUN ÇEVRESİNDEKİ BİR GÜÇ ALANI, IŞINLARIMI GERİ ÇEVİRDİ...

BAŞARAMA-DIM. BULUT, GÖNDERDİĞİM HER IŞINA DA-YANIYOR...

BAŞARILI OLACAĞIM BİR ŞEY VAR, AMA BENİM NE OLACA-ĞIM MEÇHUL.

YİNE DE DÜNYADAKİ İNSANLAR İÇİN BUNU YAPMAK ZORUNDA-YIM.

DEĞİŞİKLİĞİ HİSSEDİYORUM. GERÇEK BİR ÇELİK ADAM OLUYORUM.

ÇELİĞİN MANYETİK GÜCÜ, DEMİRDEN FAZLADIR. VE BULUTUN MANYETİK GÜCÜNE ZITTIR...

BULUTA DÜNYADAN DAHA YAKIN OLDUĞUM İÇİN BULUT BANA DOĞRU GELİYOR.

BANA ÖYLE SIKI YAPIŞTI Kİ... HACMİ BÜYÜK ÖLÇÜDE AZALDI. ŞİMDİ ONU, UZAYDA HİÇBİR CANLININ....

...YAŞAMADIĞI BİR BÖLÜME GÖTÜRMELİYİM...

SONRA DA MANYETİK GÜCÜMÜ TERSİNE ÇEVİRİP BULUTU KENDİMDEN UZAKLAŞTIRAYIM.

TAMAM! BU İŞ BURADA BİTTİ. ŞİMDİ DÜNYAYA DÖNEYİM.

İŞTE SEVGİLİ DÜNYA! YENİ GÜÇLERİM SAYESİNDE ONU TEHLİKEDEN KURTARDIM.

İKİ GÜN BOYUNCA GEÇ - MİŞİN SÜPERBOY'U İLE GELECEĞİN SÜPERMEN'İ BERABER ÇALIŞTILAR. YANGINLARI SÖNDÜRDÜLER.

..UÇAKLARI KURTARDI - LAR. SUÇLU - LARI YAKA - LADILAR ...

--EN SONUNDA GALAKSİ BİNASINDAKİ BİR DEPODA BU ÜÇ İNSAN, BİR TEK İNSA - NA DÖNÜŞTÜ ...

KIRMIZI KRİPTONİTİN ETKİSİ GEÇİYOR. YENİDEN TEK İNSAN HALİNE DÖNDÜM ...

KENDİ BENLİĞİME DÖNÜŞÜME SE - VİNDİM. ÇÜN - KÜ SÜPERBOY TECRÜBESİZ, GELECEĞİN SÜPER - MEN'İ DE ÇOK FAZ - LA GÜÇLÜYDÜ ...

SÜPERBOY, NEFESİNİ İÇİNE ÇEKİP MUSKAYI ELİNE GE - ÇİREBİLİRDİ. AMA TECRÜ - BESİZLİĞİNDEN BUNU BECEREMEDİ...

"GELECEĞİN SÜPERMEN'İ İSE GÜÇLERİNİN ETKİSİNDE KAL - MIŞTI. BU YÜZDEN ISI SAÇAN BAKIŞ - LARINI KULLAN - MADI. OYSA SICAKLIK ---"

"..MANYETİK GÜ - CÜ AZALTIR. BÖY - LE OLUNCA DA BULUTU ÜFLEYE - REK GÜNEŞE GÖN - DERİP YOK EDEBİ - LİRDİ. BEN DE BU YÜZDEN UZAYA ÇI - KARKEN CİĞERLERİ - Mİ HAVA İLE ---"

--DOLDURURUM. AYNI ANDA ÜÇ YERDE BİR - DEN BULUNABİLMEK GÜZEL BİR ŞEYDİ, AMA BEN GENE DE ŞİMDİKİ SÜPER - MEN OLMAYI TER - CİH EDERİM.

BU MACERANIN SONU

KIRAL DERGİ